Nuovi Inni e Salmi Spirituali

Digitized by the Internet Archive
in 2013

http://archive.org/details/nuoviinniesalmis00tose

Nuovi Inni
e
Salmi Spirituali

PREFAZIONE

Questo libro contiene 266 Cantici di cui la maggior parte sono nuovi.

Ci siamo studiati nel Signore di avere in questa raccolta, Inni che fossero di un linguaggio popolare, acciocchè il libro fosse alla portata di tutti.

Preghiamo tutti quegli che fanno uso di questi Cantici, a volerli imparare secondo la musica, e così sarà raggiunto lo scopo del libro che è di guidare i fedeli a **cantare e salmeggiare maestrevolmente, e con grazia del cuore al Signore.**

Non abbiamo creduto essere spediente il mettere un indice analitico affine di evitare forme. Solo ci limitiamo ad accennare il Cantico 191 adatto per la Santa Cena, e i Cantici 139 e 141 adatti per il Battesimo.

Possa questo nuovo libro di INNI **E SALMI SPIRITUALI** portare benedizione dovunque viene usato.

Per copie di questo libro rivolgersi ai fratelli:

M. TOSETTO
631 - 19th St. Niagara Falls, N. Y.

F. FRACCASCIA
1018 Ellsworth St. Philadelphia, Pa.

Passi Biblici.

ALLELUIA... Lodate il Signore perciocchè egli è cosa buona e dilettevole di salmeggiar l'Id dio nostro: la lode è decevole. ...Cantate al Signore un nuovo cantico; cantate la sua lode nella raunanza de' santi. Rallegrisi Israele nel suo Fattore; festeggino i figliuoli di Sion nel Re loro.
Lodino il suo Nome sul flauto; salmeggingli col tamburro e colla cetera. Perciocchè il Signore gradisce il suo popolo; egli glorificherà i mansueti per la sua salute.
(Sal. 147: 1 ; 149: 1-4.)

La parola di Cristo abiti in voi doviziosamente, in ogni sapienza; ammaestrandovi gli uni gli altri, con salmi, ed inni, e canzoni spirituali:
CANTANDO CON GRAZIA DEL CUOR VOSTRO AL SIGNORE. (Col. 3: 16)

SALMEGGIATE MAESTREVOLMENTE. (Sal. 47: 7)

NUOVI INNI E SALMI SPIRITUALI.

1. Viver mi Sento nel Signor.

WILL L. THOMPSON.

1. Vi-ver mi sento nel Signor, O-gno-ra nel suo sen; Il suo vo-ler con
2. Vi-ver mi sento nel Signor, Seguirlo ovunque Ei va; E-gli mi col-ma
3. Vi-ver mi sento nel Signor, Congiunto in cari-tà; Nel-la sua ma-no
4. Vi-ver mi sento nel Signor, Per tutta eter-ni-tà; Pace, al-legrezza a-

CORO:

santo ardor Fa - rò Per grazia appien.
di fa-vor..Ri - po-so ognor mi dà.
sta'l mio cuor..In ciel mi por - te - rà.
vrà'l mio cuor..Sempre tranquilli - tà.

Dimo- re-rò sempre in Gesù;

f *pp*

Cammine-rò nel suo splendor: Il suo voler è scritto in me, Nel mio cuor.

COPYRIGHT, 1914, BY WILL L. THOMPSON, E. LIVERPOOL, OHIO. BY PERMISSION.

2. Eterna Gloria L'alma mia Godrà!

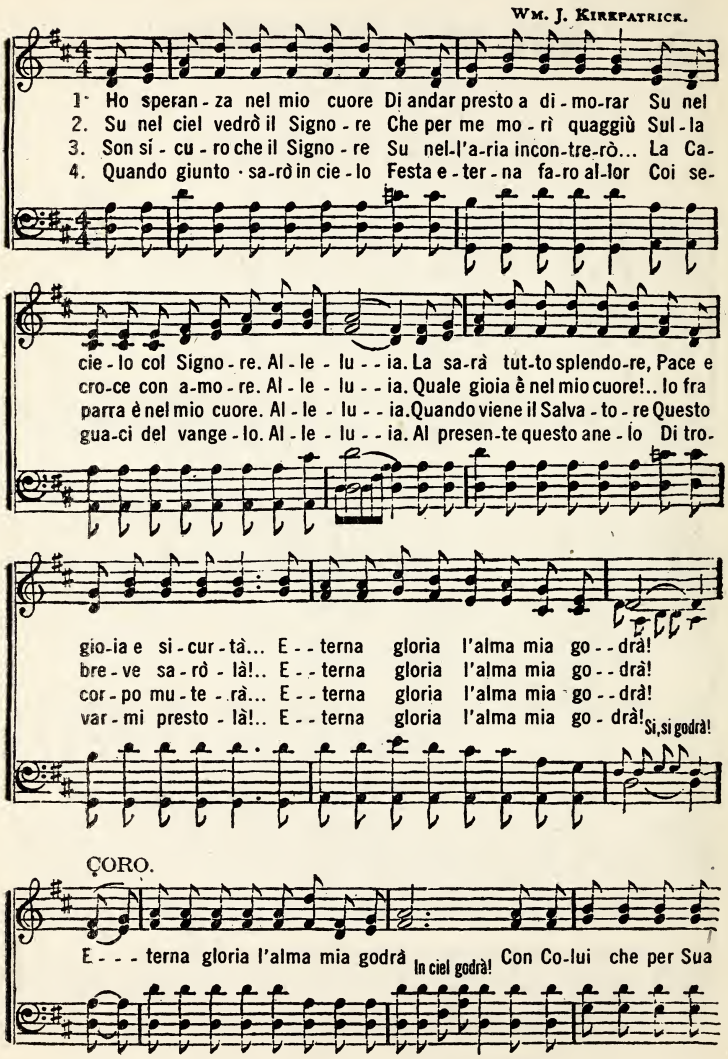

Copyright, 18 Kirkpatrick.

Eterna Gloria L'alma mia Godrà!

gra-zia mi sal-vò. A e-ter-ni-tà. La sa-rà tut-to splendo-re, pace e

gio-ia e si-cur-tà... E--ter-na glo-ria l'alma mia go-drà! In ciel godrà!

3. Veglia per Me.

Lowell Mason.

1. O caro Salva-tor, Glo-rioso e pien d'amor Ti sento in me. La Tua be-
2. O caro Salva-tor, Ric-chezza del mio cuor, Veglia per me. Tienmi nel-
3 O caro Salva-tor, Dei santi inter-cessor, Prega per me. I giorni

ni-gni-tà Giammai non mancherà; Es-sa mi por-te-rà Presso di Te.
la Tua man, O prode Ca-pi-tan; Starò dal mal lontan Vi-ci-no a Te.
miei contar A-mo per ac-quistar Un savio cuor, per far L'amor con Te.

4. O caro Salvator, - Sento Propizia l'or...
Opera in me.
Mi sento giubilar, - Con gioia avanti andar;
Con tutto il cuor fidar - Solo che in Te.

5. O caro Salvator, - Il santo Tuo timor
Accresci in me.
In tutto'l mio cammin, - Per esso in sino al fin
Starò, Signor, vicin Col cuore a Te.

4. Il mio Tesoro è in Ciel.

COPYRIGHT, 1905, BY JOHN A. DAVIS.
USED BY PERMISSION.

W. S. Martin.

1. Di-men - ti - car giammai po - trò, Signor, la Tua mer - cè:
2. Il mio te - so - ro, o Dio d'amor, Es-so si trova in ciel;
3. Con le Tue for - ze e il Tuo va - lor Fa-rò pro-dezze in Te;

Ge - sù per gra - zia mi sal - vò E mi na - sco - se in Te.
E qui - vi an-co - ra sta'l mio cuor M'accer-ta l'e - van-gel.
To-sto tri - ta - to il ten - ta - tor Sa - rà sot-to a' mie piè.

Di - men - ti - car, Si-gnor, Giammai po - trò la Tua mer - cè:
Il mio te - so- ro è in ciel; Non v'è nessun che'l può ru - bar:
Con le Tue for - ze ognor Cer - to fa - rò pro - dez - ze in Te:

In Cri - sto i Tuoi fa - vor Son tut - ti su di me. (su di me)
Guardan - do al - l'e - van-gel Un dì l'andrò gus-tar. (si gu - star)
Gran-de sa - rà'l va - lor... Vit - to - ria a-vrò per fè. (si per fe)

5. Riempici d'Amor.

WM. J. KIRKPATRICK.

1. Or nel - la fi - ne siam!.. Si-gnor, con tut-to'l cuor, Nel
2. Or sia - mo nel - la fin!.. Fuor d'o - gni con-fu - sion, O
3. O Pa - dre, nel tuo amor, Deh! fac - - ci pre - di - car, Ri

f.

no - me di Ge-sù, In - sie - me t'invochiam: Ri - - em - pi - ci d'a-
Pa - dre, di-mo-rar Deh! fac-ci a te vi - cin. Or po - - po - li e na-
pie - ni di Vir-tù Il no-stro Sal-va - tor. Ei so - lo può sal-

D.S. *cammi-nar con Te, Ed es - ser vinci - tor. Or siamo nel cam-*

FINE.

mor, Di for - za e di va - lor; Fi - - gliuo - li tuoi noi siam.
zion In guer - ra tut - ti son, E noi siam pel - - le - grin.
var, Ei so - - lo può la - var L'u - o - - mo pec - - ca - tor.

min Che por-ta a Te vi - cin, Sii no - stro con - dut-tor.

CORO.

D. S.

Ri - - em - pi - ci d'a-mor, Di for - za e di va - lor Per

COPYRIGHT, 1880, BY WM. J. KIRKPATRICK. USED BY PER.

6. Conforta i Nostri Cuor.

J. Bruce Evans.

1. O ca-ro Re-den-to-re, Via, vi-ta e ve-ri-tà, L'e-ter-no
2. O ca-ro Re-den-to-re, Via, vi-ta e ve-ri-tà, Congiunti
3 O ca-ro Re-den-to-re, Via, vi-ta e ve-ri-tà, Deh! facci

Tuo splendore Ognor ci condur-rà. In noi Tu sei viven-te,
nel Tuo amore Vit:to-ria noi s'avrà. La Tua po-ten-te mano,
nel Tuo amore Compiuti in ca-ri-tà. L'imprese che facciamo,

E fatti ci hai per fè, Al Padre onni-po-tente Figliuoli, princi e re.
Lo Spiri-to di-vin, L'Iddio nostro Guardiano Ci sgombrerà'l cammin.
Deh! pesa tu, Signor.. Fe-de-le re-pu-tiamo Il buon Consolator.

CORO.

Si-cu-ri ci condur-rà ognor L'e-ter - - - no Tuo splendor;

Copyright 1906, by Bruce Evan.

Conforta i Nostri Cuor.

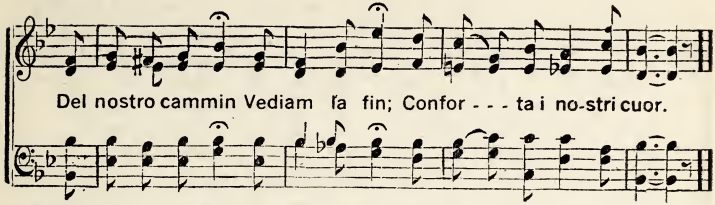

7. Sii con me, Sii con me.

USED BY PERMISSION. S. C. Foster.

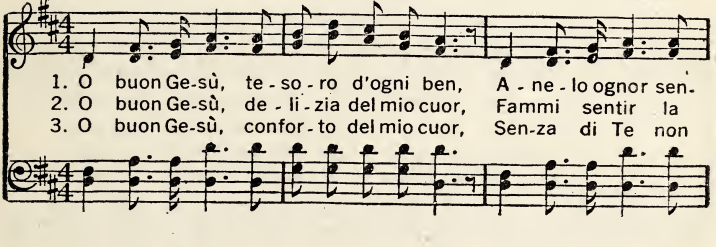

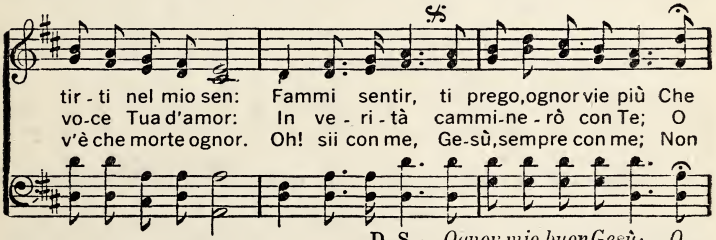

D. S.— *Ognor mio buon Gesù; O-*

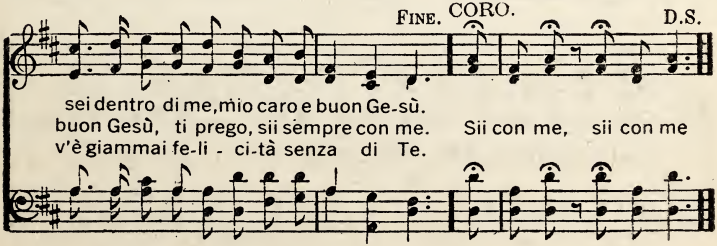

gnor con me, sempre con me Dentro al mio cuor.

8. Consola i nostri cuor

Copyright, 1903 by J. M. Harris.

Mrs. C. H. Morris.

1. All'om-bra del Tuo a-mo - - - re Ci ri - - duciam, Signor;
2. Al Pa-dre ci hai compra - - ti, Di - vi - no e san-to Agnel,
3. In Te, Signor, vi - via - - mo, E ci moviam per fè;
4. Noi siamo in Te, Si-gno - - - re, Conso - la i no - stri cuor;

Tu sei'l nostro Pa-sto - - - re, Conso - la i no - stri cuor.
Per es - se - re be - a - - - ti, Qui in terra, e su nel ciel.
In Te noi ci tro-via - - mo Per fe - steggia-re, o Re.
Al - l'om-bra del Tuo amo - - - re Troviam confor - to ognor.

CORO: *Soprano and Tenor in unison,*

Bass and Altò in unison

Con - so - la, Signo - - re, I nostri cuor, i nostri cuor; Noi

rit.

sol confidiamo in Te, in Te sol! Con - so - la i no - stri cuor.

Consola i nostri cuor.

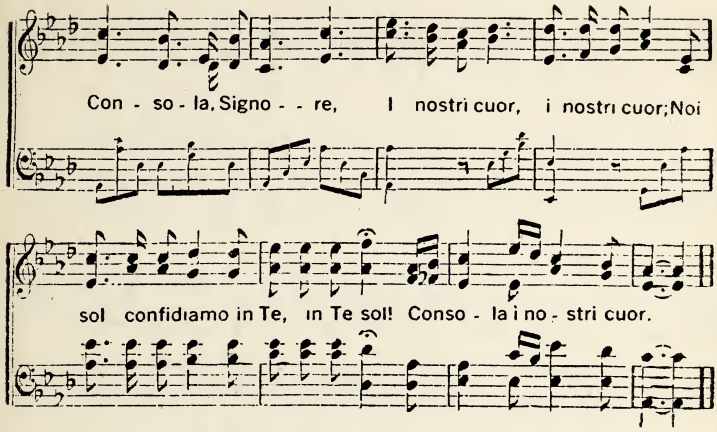

9. Un tesoro mi sei Tu.

E. P. Parker. Arr.

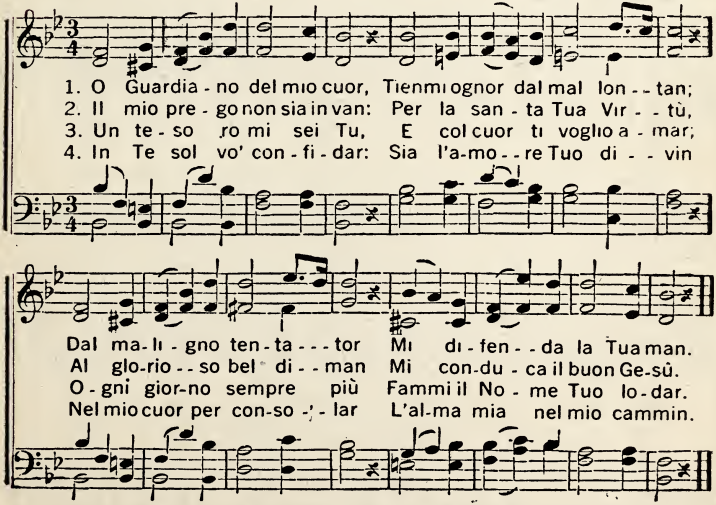

5. Io son povero e meschin,
Fammi ricco nel vangel;
Sono in terra pellegrin,
Amo vivere nel ciel.

6. Notte e di seguir l'Agnel
Pien di pace e carità,
Rivestito del vangel,
Fammi, o Pàdre di bontà.

10. Avanti, Avanti!

ADAM GEIBEL.

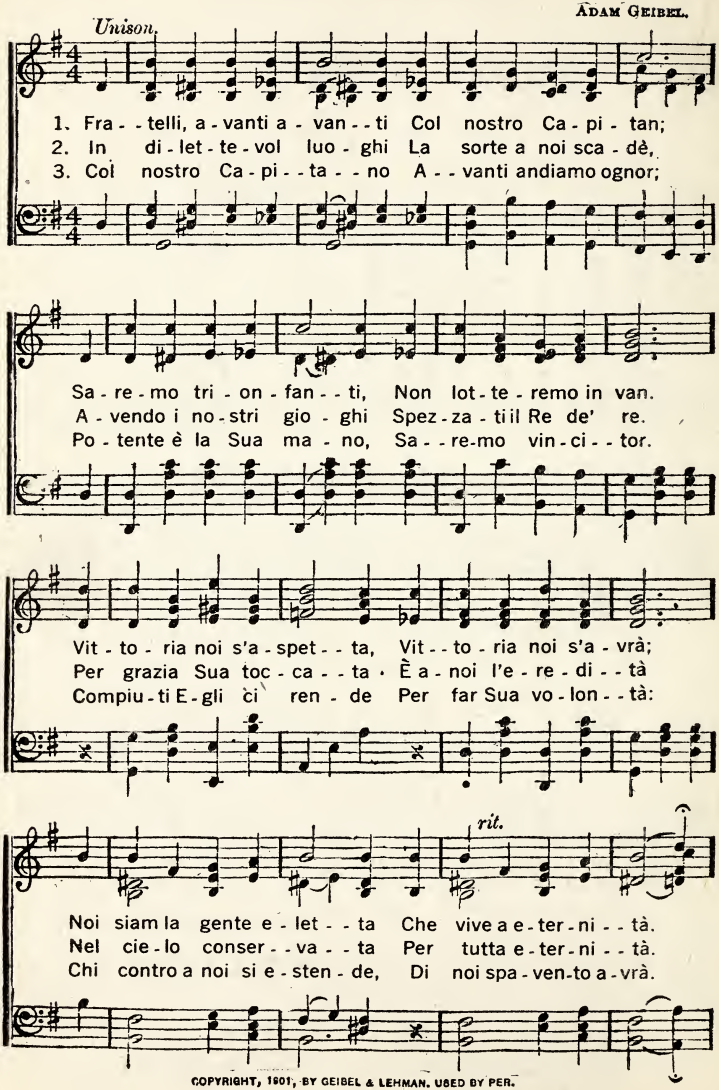

COPYRIGHT, 1901, BY GEIBEL & LEHMAN. USED BY PER.

Avanti, Avanti!

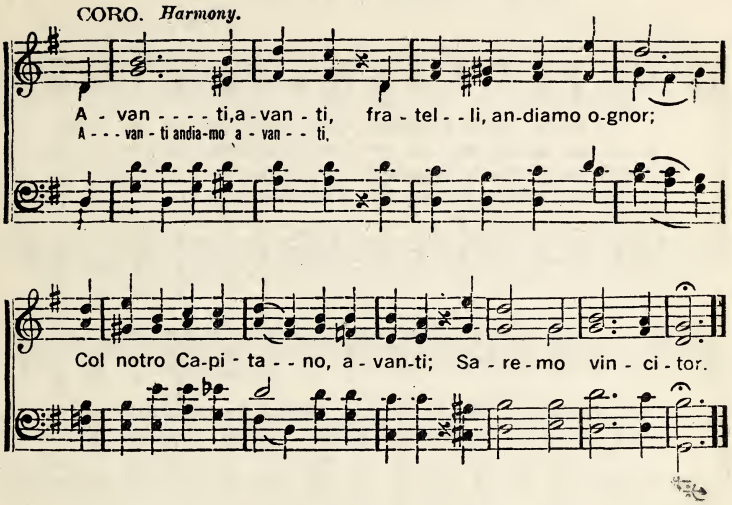

11. Volgiamo gli occhi al ciel.

(Sulla melodia del cantico precedente.)

1 Lodate l'Iddio nostro,
Voi tutti i servitor,
Voi tutti che'l temete,
E a Lui pensate ognor.
A voi piccoli e grandi,
Redenti dall'Agnel,
Si dice: Date gloria
E lode al Re del ciel.

CORO: Fratelli santi, - Volgiamo gli occhi al ciel,
Sta per venir l'amato Agnello, - La gloria d'Israel.

2. Fratelli, giubiliamo,
E tutti d'un sol cuor
Insieme diamo gloria
E lode al Creator.
Le nozze sono giunte
Del divo e santo Agnel;
Allegri andiamo avanti,
La nostra parte è in ciel. - CORO.

12. Chi sarà? Sento a Picchiar!

J. Howard Entwisle.

1. Chi sa - rà? sento a picchiar! Certo alcun vien cer - car di me.
2. Chi sa - rà? chi mai sa - rà? Picchiar, picchiar sento al mio cuor!
3. Chi sa - rà? sento a picchiar! "Io son Ge - sù, il buon Ge - sù;
4. En - tra, entra, o Sal-va - tor; Tutto'l mio cuor Ti vo' do-nar:

Chi sa - rà? chi mai sa - rà? Io sento al cuor picchiar, picchiar.
Che fa - rò? che debbo far? S'Egli è Ge - sù, con-so - le - - rà.
A-pri io son la ca - ri - tà, A - mo con te ce-nar, ce-nar.'
Sul Tuo sen ri - po - - se - rò; Vi - vrò per fè, vi - vrò d'amor.

CORO.

Sento a picchiar; chi mai sa-rà? "Io son Ge-sù, Gesù il gran Re;
4ver. Dentr'al mio cuor, o buon Gesù, Entra col Tuo di - vin perdon;

A - pri, a-pri il du - ro cuor, A - mo ce - nar, ce - nar con te."
La Tua pa - ce gu-ste - rò... Del mio peccar pen-ti - - to son.

Copyright, 1900, by J. Howard Entwisle. Used by permission.

13. O Fratelli, Avanti! Avanti!!

GRANT COLFAX TULLAR.

Moderato.

1. Il Signor che è, che e - - ra, E che tosto ha da ve-nir,
2. Da Lui re-gi e sa-cer-do - - ti, Fat - - ti siamo nel suo amor,
3. O fra-tel-li a-vanti, a-van - ti! Non perdiam l'e - re - di - tà,

Grazia e pace a noi lar - gi - sca In ac - cordo al suo de - sir.
In e - terno a Dio suo Pa-dre Per ser - vir - lo con ti-mor.
Sempre avan-ti cammi-nan - do Premio e-terno in ciel s'a-vrà.

E - gli è quel che col suo sangue Ci ha la - va - ti d'ogni er - ror
Af - finchè possiamo entra - re Nel - la ce - le-stial Cit - tà,
Giorno e notte se - gui - tia - mo Ge - sù Cristo da vi - cin,

Per do-nar - ci vi-ta e - ter-na, Nuo-va mente e nuo-vo cuor.
Per go-de - re con l'Agnel - lo L'e - ter-nal fe - li - ci - tà.
E fe - li - ci giunge - re - mo Al - la fi - ne del cammin.

Copyright, 1899, by Tullar-Meredith Co. Used by per.

14. Deh! Vieni Gesù.

Mrs. C. H. Morris.

1. Io vengo to-sto, ha detto'l Signo - re, Io vengo to-sto e il
2. Io vengo to-sto, ha detto'l Signo - re, E gli e-let-ti con
3. Io vengo to-sto, ha detto'l Signo - re, Beato chi veglia e

premio è con me; Vengo dal cie - lo con gloria e splendo - re,
me accoglie-rò; E da-rò lo - - ro l'e-ter-no te - so - re
vi - ve per fè; Bea-to chi spande a me tut-to'l cuo-re,

CORO.

Chiunque m'aspetta be - a - to e-gli è.
Che sul-la croce'l mio sangue acquistò. Deh! vieni, Ge-
Bea-to chi cer-ca con-ti-nua mer-cè. Deh! vie - ni, sì

sù, Deh! vie - ni, Ge - sù. Dal
vie - ni, Ge - - sù, Deh! vie - ni, o buon Ge - sù.

Copyright. 1903, by J. M. Harris.

Deh! Vieni Gesù.

ciel t'aspettia-mo col cuore Deh! vie - ni, Ge-
col cuo - re, deh? vie - ni, Ge - sù,

sù. Bramia - mo ve - der-ti,o Si-gno-re; Gu-
o buon Ge - sù. Ve - der - ti;

starti nel ciel; Se - der nel tuo tro - no d'a-
gu - star - ti per sem-pre in ciel;

mo-re: Deh! vie-ni, Ge - sù.
per sem - pre! si, si vie - ni, Si - gnor Ge - sù.

15. Io, Signor, Son Tuo.

Joseph Barnby.

1. Io,Signor,son tu - o, E tu,Signor,sei mio; O possente Id - dio! Vi - vo sol per te.
2. Io mi sento in pace,Perchè con Te cammino;Sempre piu vi - ci - no A Te ognor starò.
3. Or con gioia aspetto In gloria d'apparire, O Gesù, ve - ni - re Giu-bilar con te.

16. L'anima Mia Vive Sol per Te.

BALLINGTON BOOTH.

Allegretto.

1. L'a - nima mi - - a t'attende, o Re de' re, Brama ri-sto - ro,
2. L'a - nima mi - - a t'attende, o Re de' re, Per cammina - re
3. L'a - nima mi - - a t'attende, o Re de' re, Go - dere a-ne - la
4. L'a - nima mi - - a t'attende, o Re de' re, Co-me una pal-ma

il pan che vien da Te. Tu sei la roc-ca del mio cuor,
o-gnor si-cu - ra in Te. Tu sei la par-te del mio cuor
per-fet - - ta pa-ce in Te. Tu sei lo scudo del mio cuor
fio - rir de-si-ra in Te. Di glo-ria speme, o Sal - va tor,

La ve - ra manna, o Sal - va - tor, Che dà vi - go - re o gnor.
Glo-rio-sa, eter-na in ciel d'amor, Vi - ven - - te in me, Si-gnor.
Che mi pro-tegge e dà va - lor Per e - - - - saltar - ti ognor.
Ti sen-to ardente nel mio cuor Per se - - - gui-tar - ti ognor.

CORO *Allegro.*

L'a - - - - ni - ma mi - - - - - a Vi - ve sol per Te,
L'a - ni - ma mi - a, la - ni - ma mi - a Vi - - ve sol per Te, per Te,

Copyright of Ballington Booth. Used by per. Arrangement copyright, 1898, by William Kirkpatrick.

L'anima Mia Vive Sol per Te.

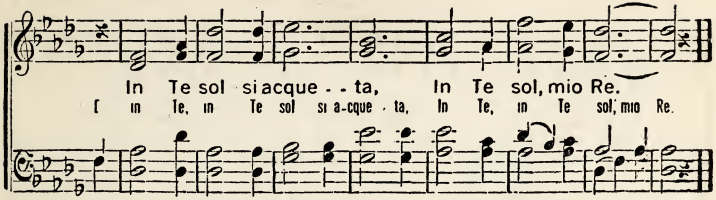

17. In Gesù Trovai La Vita.

Wm. B. Bradbury.

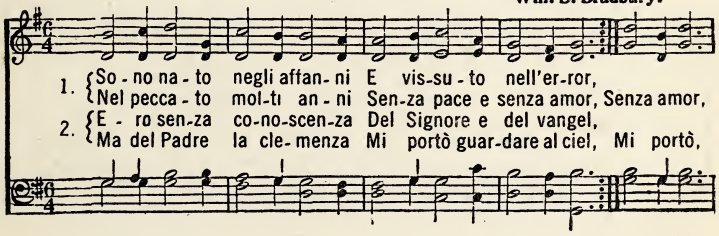

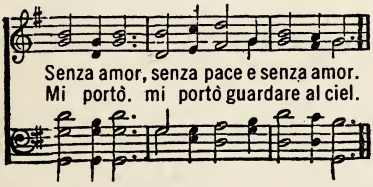

3. Tosto ero nell'abisso,
Ma Colui che per me fu
Sul Calvario crocifsso
Mi salvò da belzebù,
Mi salvò, mi salvò
Mi salvò da belzebù.

4. Nel vedere tanto amore - In Lui posi vera fè.
D'ogni mal lavò il mio cuore - Principiò Sua vita in me,
Principiò, principiò, - Principiò Sua vita in me.

5. Or dacchè nel cuor mi sento, - Gesù Cristo Salvator,
Son felice ogni momento - E per sempre sarò ognor,
Sarò ognor, sarò ognor, - Sì per sempre sarò ognor.

6. Quale grazia, quale aita, - Oh, gloriosa verità!
In Gesù trovai la vita, - L'eternal felicità,
L'eternal, l'eternal, - L'eternal felicità.

18. Pietà, Pietà del Peccator.

COPYRIGHT, 1912, BY CHAS. H. GABRIEL.

T. R. Allen.

1. O Sal - va - tor,.....vi - ta d'amor,.....Ab-bi mer - cè.....
2. Senza di Te,.....o Re de' re,.....La ri-mes - - sion.....
3. O Re de' re,.....ab - bi mercè..... .....Del pecca - tor.....

O Sal-va-tor, vi-ta d'amor. Ab-bi mer-cè

del peccator;.....Senza di Te..... ..... non trove - rà.....
del mal non v'è.....Non v'è per-don.....pel pecca - tor.....
Lontan da Te,.....Lavà il suo cuor,.....di lui pie - tà !.....

Del pecca-tor, Senza di Te non tro-ve rà

CORO.

Il pecca-tor la ve - ri - tà.
Del mal non v'è perdo - na - tor. Pietà, pie-tà,.....buon Salva-
Ed egli a Te sempre vi - vrà. Pie-tà, pie-tà,

Il pecca-tor

tor,..... .Pie-tà, pie-tà..... ..... -del pecca-tor;.....Stringelo a

Buon Salva-tor. Pie-tà, pie-tà, pie - - - tà del pec - ca - tor;

Pietà, Pietà del Peccator.

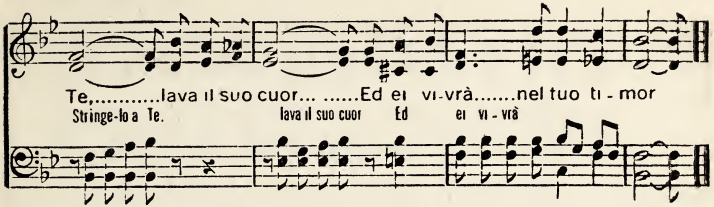

19. O Peccator, Vieni a Gesù.

(Sulla melodia del cantico precedente.)

1. O peccator, vieni a Gesù, - Non indugiar, non tardar più;
Non rifiutar la salvazion, - Non rifiutar la vita in don.

CORO: Vieni a Gesù, al buon Gesu
O peccator, propizia è l'or;
Vieni a Gesù, al buon Gesù,
Propizia è l'or non t'ardar più.

2. Vieni a Gesù, o peccator, - Vieni con fè, con tutto il cuor.
Egli per te molto soffri... - Per te, per te Egli morì! - CORO.

3. O peccator, vieni a Gesù, - Ti sanerà la sua virtù;
T'arricchirà di santo amor,-T'arricchirà de' suoi tesor. - CORO.

20. Deh! Ascolta il mio Pregar.

Wm. H. Monk.

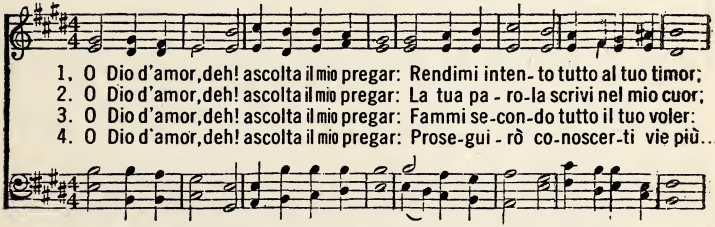

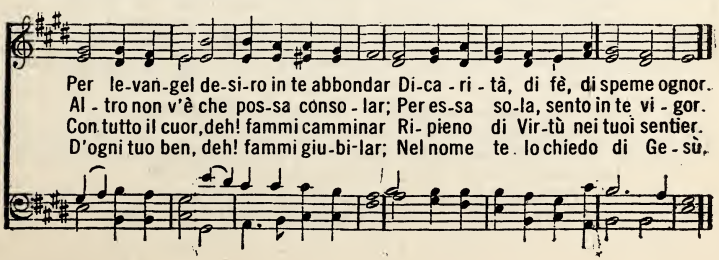

21. Alza alza la Bandiera.

Miss Dora Boole.

1. La bandie - ra che'l Signo - re T'af-fi - dò per in-nal-zar
2. Essa è Cri - sto Sal-va - to - re, La di - vi - na vo - lontà;
3. Al - za, al - za la bandie-ra, E il ne - mi - co fug- gi- rà;

Tienla ca - ra nel tuo cuo- re, Non la-sciar- te - la ru-bar.
E' l'inse - gna del-l'a-mo - re Che in e- ter - no du - re - rà.
Di Gesù la fe - de ve - ra Scudo e tar - ga ti sa - rà.

CORO.

Al - za, al - za la bandie - ra, Lascia es - sa sven-to- lar;

Tienla ca - ra nel tuo cuo - re, Non lasciar-te - la ru- bar.

4. La bandiera del Signore - D'ogni mal ti guarderà;
Dal serpente seduttore - Essa ti difenderà. CORO.

5. Quando viene la tempesta - E le onde a sgomentar
Non cessare di far festa, - Non cessare di vogar. CORO.

6. O fratello, su coraggio, - La bandiera dell'amor
Alza, alza in questo viaggio - E ti condurrà il Signor. CORO.

22. Avanti Costanti.

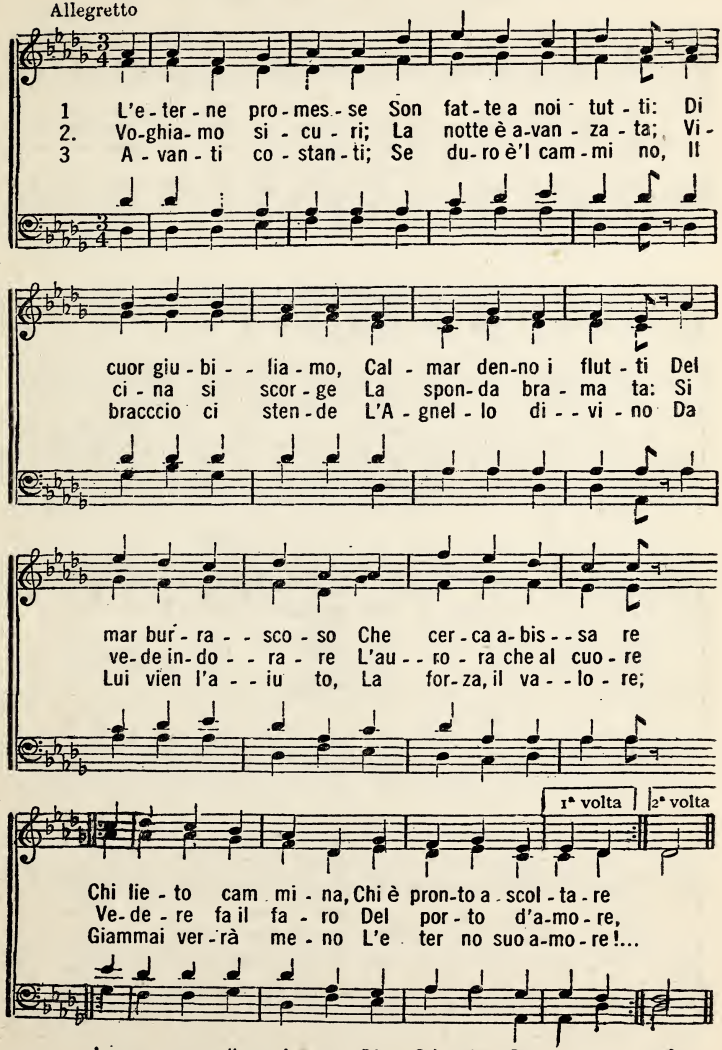

23. Tu Sei la Mia Gioia, Signor.

COPYRIGHT, 1905, BY DANIEL B. TOWNER. USED BY PER.
INTERNATIONAL COPYRIGHT SECURED.

D. B. TOWNER.

1. Si - gno - re, per fe - de ti sen - - - to Nel cuo - re vi-
2. In me la di - vi - na pro - mes - - - sa Fa fe - sta so-
3. Di be - ni, Signor, m'hai ri - - pie - - - no Il cuo - re e

vente e be - ni - - - gno; La gio - ia che provo al momen - - - to
lenne in quest'o - - - ra; La gra-zia da Te a me conces - - - sa
l'a - ni - ma mi - - - - a; Con Te camminan-do mai me - - - no

CORO.

Non posso da me rac - contar.
D'amo - re mi fa congio - ir. Tu sei la mia gio-ia, Si-
Son cer-to ve-nir non po-trò. e-

gnor, Mia rocca, mio scudo e te - sor; Go - derti buon
ter-na, Si - gnor, Mia roc - ca, mio scu-do e te - sor:

Si - gnor, te - sor:

Tu Sei la Mia Gioia, Signor.

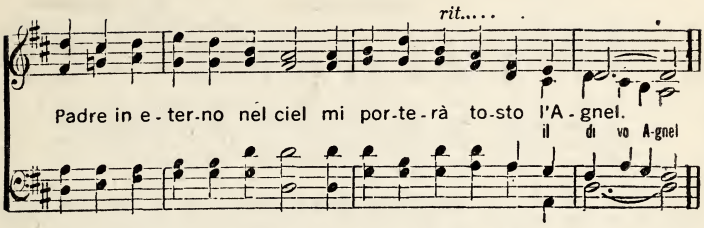

24. Verso Sion Marciamo.

COPYRIGHT, 1900, BY LIZZIE E. SWENEY
E. O. EXCELL, OWNER.

Jno. R. Sweney.

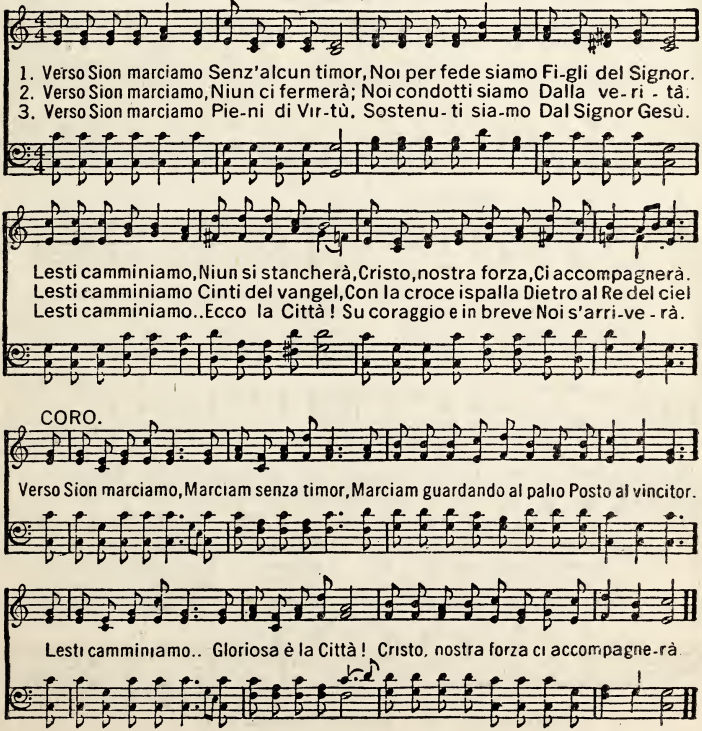

25. Di noi Disponga la tua Virtù.

An effective Solo. H. L. GILMOUR.

1. Padre ce - le - - ste, nel nome san - to Del Sa-lva - to - - re
2. O Sal-va - to - - re, da- vanti sia - mo Al tuo cospet - to,
3. Facci,o Signo - - re, tut- ti concor - di, D'una sol men - te,
4. Manda,o Signo - re, a noi'l messag-gio Per la di - vi - - na

qui in fede siam, A Te sia gra - to Il nostro can-to, A noi con-
che dobbiam far? Fa che noi tut ti re - a - liz-ziamo che l'amor
d'un solo cuor.... Per l'e-vange - lo Tu ci ri-cordi Ch'esser dob-
e sacra Unzion, La ve-ra manna, di gloria un raggio che porti e-

Ritard . . . .

ce di ciò che chiediam: Abbia, Signo re, la presi-den - za
tu - - o ci vuol guidar Lungo le acque di eterna vi - ta,
biamo tuoi imi - - ta-tor. Tienci,o Signore, nella tua ma-no,
ter - na conso - lazion. Dal cielo manda la tua pa-ro - la

La ve-ra pa ce ne no stri cuor, Ferma di-mo ra
E in paschi erbo si lie - ti giacer, Fuor d'ogni ma le,
Di noi dispon ga la tua Virtù; Pre-zioso è il tem-po,
Piena di vi ta, fa tra boccar Le nostre cop pe;

Copyright, 1902, H. L. Gilmour, Wenonah, N. J.

Di noi Disponga la tua Virtù.

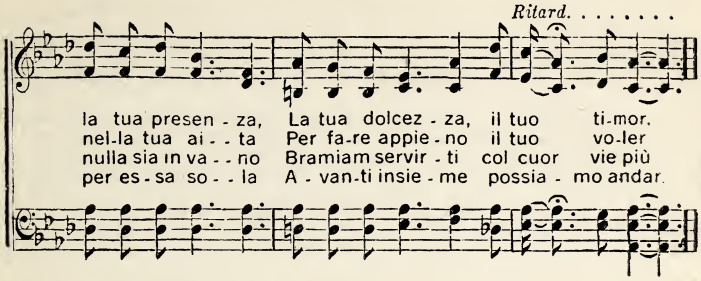

26. Viva Cristo.

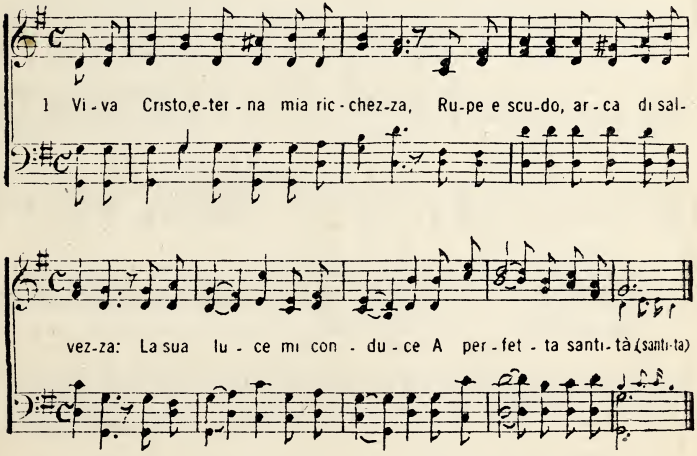

2. Viva Cristo, rocca mia diletta, - Vera manna, verità perfetta:
Io mi sento - che contento - Lui per sempre seguirò

3. Viva Cristo, la mia eterna sorte, - Mio tesoro in vita e dopo morte:
Mi consola - la parola - Santa e pura del suo amor.

4. Viva Cristo, alto mio ricetto, - Da' fedeli ognora benedetto:
Il suo bene - mi sostiene - Nelle lotte di quaggiù.

5. Viva Cristo, conduttor de' santi, - In cui vivo e vivon tutti quanti
Gli eletti - benedetti - Dall'eterno suo evangel.

27. Gioia Eterna è nel Mio Cuor.

Mrs. C. H. Morris.

1. Oh! che gio - ia sen-to nel Si-gnor Ge - sù, Gio-ia e - ter - na
2. Oh! che gioia, oh! che gran gioia è nel mio cuor, Gio-ia e - ter - na
3. Oh! che gio-ia in questo giorno è nel mio cuor, Gio-ia e - ter - na
4. O fra - tel - li, cammi-nia - mo con Ge - sù, Non pensan - do

che pensar mi fa las-sù; Essa è me - co nella prova e nel do-lor...
che mi stringe al Cre-a-tor; E' la gio - ia che sostiene ogni fe - del
tutta grazia e tutta amor; Essa è Cri-sto, la vit-to-ria d'Isra - el,
più alle co-se di quaggiù; E-gli è pa - ce, ve-ra pace al nosto cuor.

CORO.

La mia gio - - - - ia è'l Salva - tor.
Nel-le lot - - - - - te del van-gel.
La ricchez - - - - - za de' fe - del.
Stiamo alle - - - - - gri nel Si-gnor.

Oh! che gioia, oh! che gran

La mia gio - - ia e'l Sal - va - - tor.

gio - - ia, Gioia eterna è nel mio cuor; Dimorar sempre in Ge-

Di - mo-rar

Gioia Eterna è nel Mio Cuor.

sù, Camminar nel suo timor, Oh! che gio - -
in Ge - su, Cam-mi-nar not-te e di

ia, oh! che gran gio - - - ia, Gio-ia e-ter - - - - - na è nel mio cuor.
Gio - - ia e - ter - - na e nel mio cuor.

Copyright, 1904, by J. H. Harris.

28. Non Manchiam.

Wm. B. Bradbury.

1. Venir, fra-tel-li, non manchiam All'altro culto che teniam Nel nome santo

del Signor Per rinfrescare i nostri cuor.

2. Noi ci lasciamo nell'amor,
E nella pace del Signor:
Per la gloriosa verità,
Per grazia qui si tornerà.

3. Se qui non torneremo più,
Ci troveremo con Gesù,
In gloria eterna co' fedel...
Nella Gerusalemme in ciel.

29. O Travagliato, Vieni a Me.

Music by Wm. J. Kirkpatrick.

1. O tra-va-glia - - to, vie-ni a me, Io so - no'l tuo Si-gnor;
2. Io son l'a-mo - - re sen-za fin, Il San - - to d'I-sra - - el;
3. Prendi'l mio gio - - go su di te, E vi - - vi nel mio amor;
4. Getta o-gni pe - - so su di me, Ed io ti sos-ter - rò;

Non in-du-giar, vie-ni con fè, Ri-sto - - ro avrà'l tuo cuor
Il con-dut-tor del pel-le-grin, L'a-mi - - co de' fe - - del.
Nel mio sen-tier ferma'l tuo piè, Io so - no'l tuo te - sor
Io sono ancor den-tro di te... E te - - co re-ste - - rò

CORO.

O tra-va-glia - - to, vie-ni a me, Io so - no'l tuo Si-gnor;

Non in-du-giar, vie-ni con fè, Ri-sto - - ro avrà'l tuo cuor

Copyright, 1885, by W. J. KIRKPATRICK.

30. Egli avrà Cura Ognor di Te.

Wm. J. Kirkpatrick.

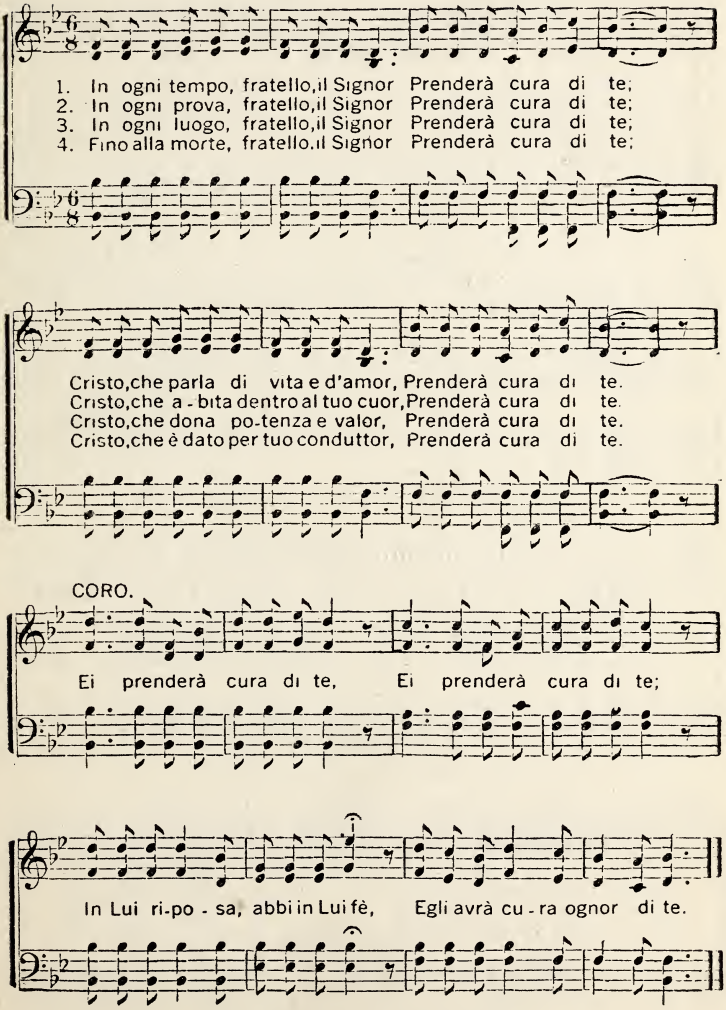

Copyright, 1894, by W. J. Kirkpatrick.

31. O Fratelli, Giubiliamo.

Arr. by W. J. K. Com. HERBERT BOOTH.

1. O fra-tel-li, giu-bi-lia - - - mo Che nel nome del Signo - - - - re,
2. O fratelli, alziam col cuo - - re, E con grazia 'l nostro can - - - to,
3. D'acqua e Spirito ri-na - - - - ti, O fra-tel-li, siamo in Cri - - - sto;

Qui raccolti in fe-de sia - - mo Nel-la pace e nel-l'a-mo - - - re.
Al-l'ama-to Salva - to - - re, Al-l'Id-dio tre vol-te san - - to.
Siamo in Lui rige-ne - ra - - ti, Fat-ti po-po-lo d'acqui - - sto.

Or lasciamo-ci guida - - - - re Dal di-vin Conso-la-to - - - - re
Del-la speme ri-tenia - - - mo Fermo ognora 'l nostro van - - - to,
Per la fe-de nel Signo - - - re Vin-to abbiamo 'l mondo tri - - sto,

Che, per noi, glo-ri-fi-ca - - - - - - re Vuol Ge - - sù.
E in i-spi-ri-to a-do-ria - - - - - mo L'Id - - dio ver.
E vi-via-mo nel ti-mo - - - - - - re Di Ge - - sù.

Used by permission.

O Fratelli, Giubiliamo.

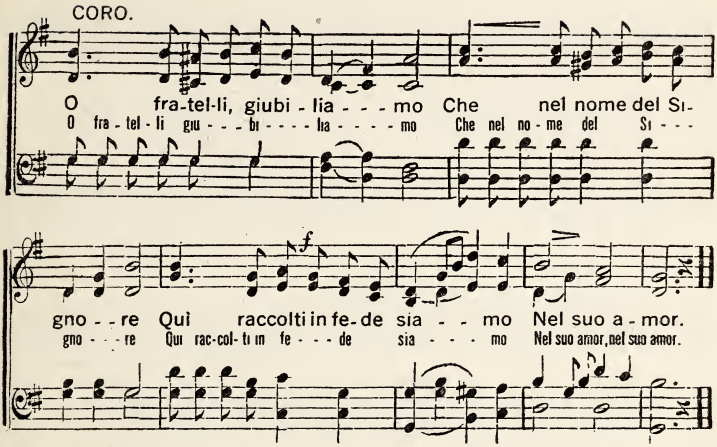

32. O Signor, ti Ringraziamo.

(Sulla melodia del cantico precedente.)

1. Il cuor nostro a Te s'invola-Quando in mezzo a noi, Signore,
Con la dolce tua parola - Tu presiedi nel tuo amore.
Noi per essa ci sentiamo - L'alme nostre in vigorite,
Noi per essa riteniamo - Solo il ver.

CORO: O Signor, ti ringraziamo
Che per essa siamo in vita,
Che per essa camminiamo - Senza vel.

2. O Signor, la tua parola - Ognor sia nel nostro cuore;
Essa è quella che consola, - Che ci lega nel tuo amore.
Noi per essa ci sentiamo - Trasportati a nuova vita,
Noi per essa riposiamo - Nel tuo sen. CORO.

3. Noi viviam per la parola - Che converte il peccatore,
E viviam per essa sola, - Perchè vien da te, Signore.
Noi per essa ci sentiamo - Esser qui nel tuo cospetto
Nella fè del padre Abrahamo Tuo fedel. CORO.

33. Vieni a Noi, Signor Gesù.

P. P. Bilhorn.

1. Si-gno-re, in que-sta ter - - ra V'è sol distret - ta e duol;
2. Del mon-do più non sia - - mo Tu'l, sai, Signor, Ge - sù;
3. In que-sto mon-do ri - - o Siam stanchi di re-star;
4. Noi t'a-spettiam glo-rio - - so Dal cie-lo e-ter - no Re;

A-spra si fa la guer-ra Per o-gni tuo fi-gliuol.
Qui stanza non ab-bia-mo, Il no-stro ben sei Tu.
A Te nel cie - lo, o Di - - o, Bramia-mo di vo lar.
Di noi Tu sei lo Spo - so...De! por-ta - - ci con Te.

CORO.

Vie - - ni, vie - - ni a noi, Signor Ge - sù;
Deh! vie- - ni, deh! o - - ra vie - - ni a noi, Si gnor

Tu sei la no-stra spe-me, Vie - ni, non tar - dar più.

COPYRIGHT, 1911, BY P. P. BILHORN. INTERNATIONAL COPYRIGHT SECURED.

34. Esaltiamo l'Agnel.

MRS. C. H. MORRIS.

1. Su via, fratelli, esaltiamo l'Agnel Cantando con grazia e col cuor;
2. Su via, fra-tel-li, esal-tiamo l'Agnel Ri-pie-ni di santo ti-mor;
3. Su via, fratelli, esaltiamo l'Agnel Lasciando'l suo amore operar;

Re- a - lizzando che per l'evangel Abbiamo nel cielo un tesor.
E- gli che guarda dal cielo i fe-del, Propizio sarà a' nostri cuor.
Il nostro cuore, nel santo evangel, Per esso, possiamo cibar.

CORO.

Sal - va - ti sia - mo per far Del Pa-dre nostro'l vo - ler.

Fra - tel - - li, per e - sal-tar L'Agnel che dà forza e po - ter.

Copyright, 1898, by H. L. GILMOUR.

35. Presto Sarò col Santo Agnel.

BY PER. OF J. A. LEE, GLENCOE, KY. **B. E. Warren.**

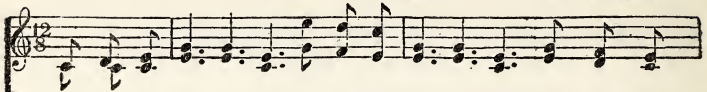

1. Pre-sto las-sù nel ciel Co' santi appa - ri - rò, E a fac-cia il
2. Io so-no del Si-gnor, E sol per Lui vi - vrò; Na - sco - sto
3. Nel se-no del Si-gnor Per sempre re-ste - rò Fi - no al - no -

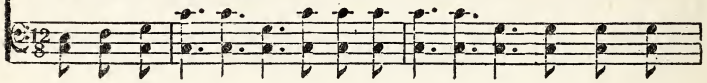

di-vo Agnel Con es - si mi - re - - rò. Oh! qual fe - - li - - ci - - tà
nel suo cuor Ri - po-so e-ter - no a-vrò. In es-so il santo A-gnel
vel-lo albor Che in gloria appa - ri - - rò. Io so-no in si - cur - tà,

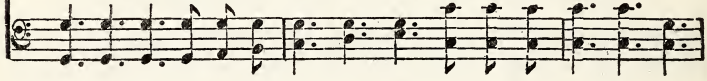

Al - lor per me sa - rà, Go-der col Re - den-tor L'e-ter - ni - tà!
Mi par - la del vangel E dell'e - re - di - tà Che è su nel ciel.
Chi contro a me ver-rà, Lo Spi-ri - to di - vin L'abbat-te rà.

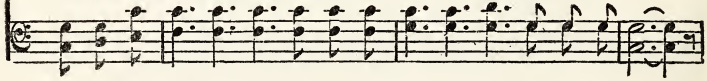

CORO.

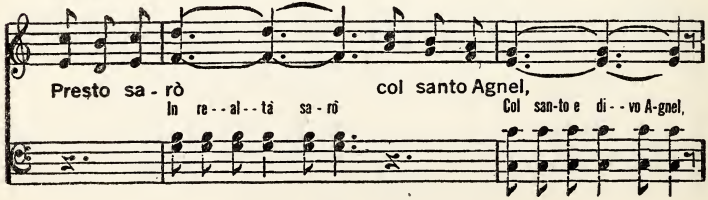

Presto sa - rò col santo Agnel,
In re - - al - - tà sa - rò Col san-to e di - - vo A-gnel,

Presto Sarò col Santo Agnel.

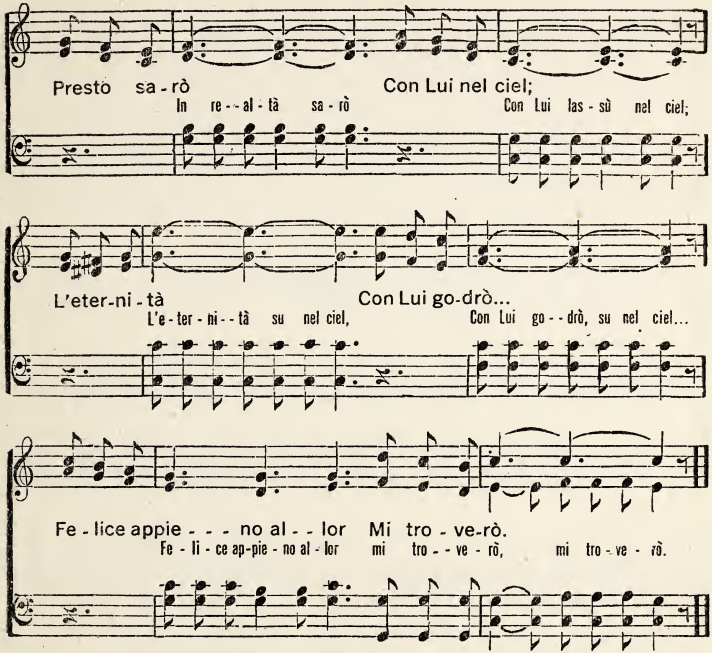

36. Nel tempio del Signor.

(Sulla melodia del cantico precedente.)

1. Nel tempio del Signor - V'è tutta santità,
Si loda il Salvator, - L'Iddio della bontà.
In esso v'è ogni ben, - E lieto il cuor vivrà,
Del giusto che sostien - La verità.

CORO: Nel tempio siam (In verita' noi siam) del Salvator (del Salvator Gesu')
Lieti cantiam, (Lieti cantiam col cuor) viviam d'amor; (viviam tutti d'amor)
IL nostro cuor (Il nostro cuor pien d'amor) traboccherà (Notte e di' traboccherà')
De' beni del Signor - Se allegro sta. (Se allegro sta)

2. Nel tempio del Signor - V'è cibo a sazietà
Per l'affamato cuor - Ripieno d'umiltà.
In esso, il pellegrin - Rifugio troverà;
Nell'arduo suo cammin - Ristoro avrà. CORO.

3. Nel tempio del Signor - V'è sol la verità,
Si predica l'amor, - La vera carità;
Si predica il vangel - Che mai trapasserà,
E che per noi nel ciel - V'è una Città. CORO.

37. Non Tardar!

P. P. Bilhorn.

1. Vieni a Cristo, non tardar! Vuole te, non ri - fiu-tar; O fra-tel - lo,
2. Vieni a Cristo, non tardar! Ei più ric - co ti vuol far; E-gli brama
3. Vieni a Cristo, non tardar! Egli in do - no ti vuol dar Le ricchez - ze
4. Vieni a Cristo, non tardar! La tua tenda Ei vuol piantar O-gni giorno

vieni, vieni al buon Ge-sù. E-gli à l'occhio sopra te, E ti vuole;
ri-colmar-ti d'ogni ben. Il Signor vede'l tuo cuor Ch'esso a-ma
che trovar non puoi quaggiù. Deh! compiaci - ti ve-nir, E vi - cino a
più vi - cino alla Cit tà La ver-gogna via da te Getta e lascia in

CORO.

conso-lar; A Lui vieni, fratel caro, non tardar!
giu-bi-lar; A Lui vieni, fratel caro, non tardar!
Lui restar; Vie-ni vieni, fratel caro, non tardar!
te operar Gesù Cristo, che a te di-ce: Non tardar!

Non tardar! non
Non tardar! fratel, non

più tardar!! Non tardar! non più tardar!! Egli à l'occhio sopra
più - tardar!.. non più tardar!! Non tardar! fra-tel, non più tar-dar! .non più tardar!!

MUSIC COPYRIGHT. 1909. BY P. P BILHORN. INTERNATIONAL COPYRIGHT SECURED.

Non Tardar!

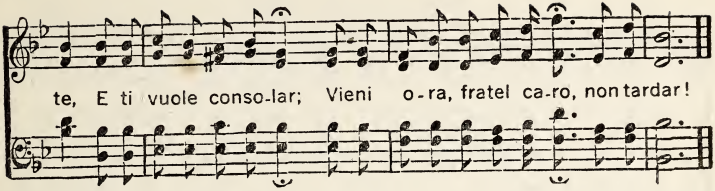

38. Vivo nel Vangel,..

JOHN T. GRAFE.

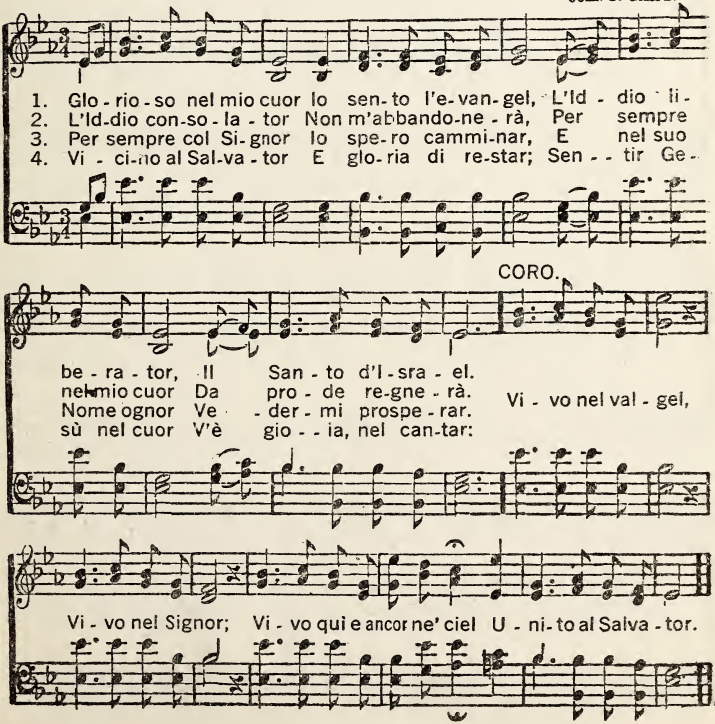

39. Egli ci Esaudirà.

COPYRIGHT, 1908, BY CHAS. H. GABRIEL.
W. E. M. HACKLEMAN, OWNER.

L. B. Jones.

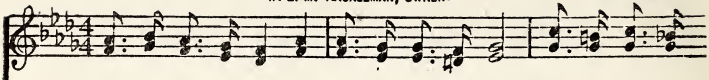

1. Quando a Dio gridia-mo E-gli ci e-sau-di-rà, Quando noi gri-
2. Quan-do lo cerchiamo Ei si fa-rà tro-var, Quando lo cer-
3. O fra-tel-li, apriamo il cuore al buon Ge-sù, O fra-tel-li,

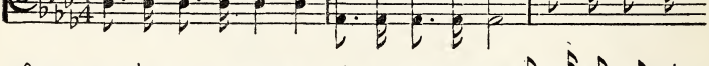

diam col cuor (col cuor)! Quando lo invochiamo Ei ci rispon-de-rà,
chiam col cuor (col cuor)! Quando lo bramiamo Ei si fa-rà gustar,
tut-to il cuor (il cuor)! E-gli è la pa-ro-la pie-na di vir-tù...

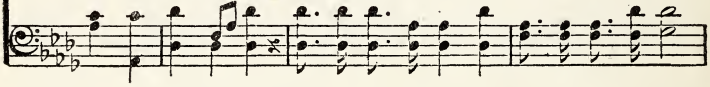

CORO.

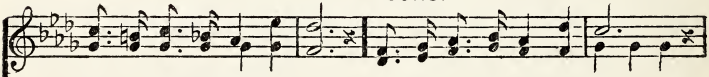

Quando lo invochiam col cuor! Quando lo invochiam col cuor(col cuor)!
Quando lo bramiam col cuor! Quando lo bramiam col cuor(col cuor)!
O fra-tel-li, apriamo il cuor! O fra-tel-li, apriamo il cuor(il cuor)!

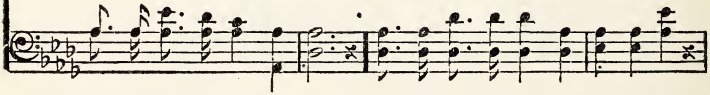

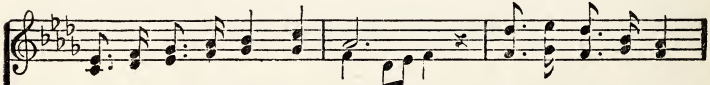

Quando lo invochiam col cuor (col cuor)! Quando a Dio gri-dia-
Quando lo bramiam col cuor (col cuor)! Quan-do lo cerchia
O fra-tel-li, a-priamo il cuor (il cuor)! O fra-tel-li apria-

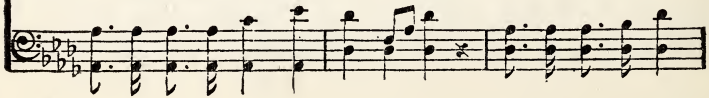

Egli ci Esaudirà.

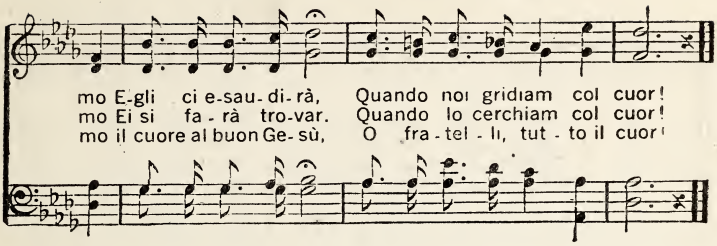

40. Opera in Me!

THEODORE E. PERKINS, 1868.

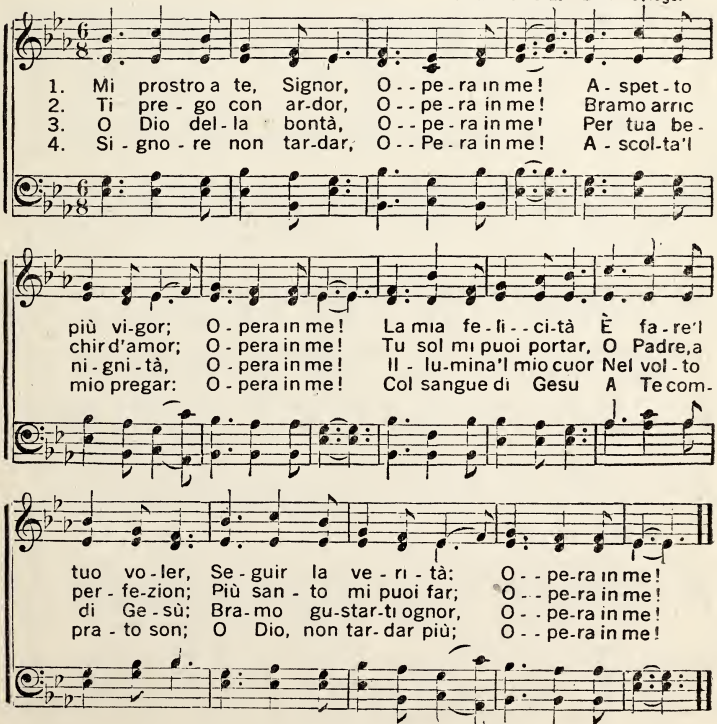

By Permission of Owner of Copyright.

41. Mia Forza e Mia Rupe.

MARY WHITTLE

1. O Si-gno re mia rocca e mio scu do, Tu sei
2. O Signor, la tua gra-zia sia quel la Che mi
3. O Signor de' si gno-ri, for tez za Sia al mio
4. O Si-gno re, al tuo Nome in e ter no Sia la

sempre al mio cuo-re con-for to; E ra immerso ne'
colma di be-ni o-gni giorno Fi - - - no al ca-ro e bra-
cuo-re e un al - to ri cet-to, Il tuo No-me vi-
lo - de, lo - no - re e la gloria, E di Te la con-

fal-li, e-ra mor-to, Ma 'l tuo san - to Figliuol mi sal-vò.
ma-to ri - tor-no Che fa - rà'l buon Pa-sto-re dal ciel.
cin, be-ne-det-to, No - me san - to che salva i fe-del.
ti-nua me-mo-ria Per Ge-sù, mio fe - del Re-dentor

CORO.

O Si-gno re, mia for za e mia ru-pe Per Te

Copyright, 1903, by The Biglow & Main Co., New York. Used by permission

Mia Forza e Mia Rupe.

so lo il tuo No me ri - cordo, Sia la pa - ce, la

rit.....

gioia e l'accòrdo Di Te sempre con tut-ti i fe-del. A - men.

42. Il Signor della Mia Vita.

I. Conkey

1. Il Signor della mia vi ta Qui son giunto per lo-dar,
2. Al - l'Id-dio che so lo ado- ro Qui'l mio salmo innalze - rò;
3. Quì la gloria del Signo- re Sono ansio-so di ve-der,
4. Sento fame, e vo' saziarmi Riguardando al Sal-va - tor,
5. Già mi sento nel Signo - re L'alma appieno con-sola-r,

E per ric-erca re a ì ta Perchè duro è camminar.
Co' fede-li in dol ce coro Gioia in Cristo guste-rò.
Sto aspettandola col cuore Perchè in essa'l mio poter.
Sento sete, e dis se tarmi Quì potrò nel mio Signor.
Rinfrescare tut to'l cuore, E la mente rinnovar. A - men.

43. Non vè Storia al Mondo Pari.

J. Lincoln Hall.

Slow, with expression.

1. Sol la storia del vangelo Ci racconta di Gesù, Come essendo ricco in
2. Sul-la croce fu inchiodato E'l suo sangue sparso fu; Da una lancia trafo-
3. Di - let-te - vole ascolta-re È la storia di Gesù; O fra-tel-lo, conso-

cie-lo Si fe' pove - ro quaggiù, Per do-na-re a noi la vi - ta Sino a-
ra-to Fu il co-stato di Ge-sù. Noi da questi li-vi-do-ri Ri-ce-
la-re Non ti senti anco-ra tu? Il giu-di-cio fu cambiato Nel-la

morte si abbassò: Per la gloria a Lui d'innanzi, Ogni cosa sopportò.
viamo sa-ni-tà... Il vange-lo ci racconta Di Gesù la re-al-tà.
bella ere-di-tà... Al Signo-re sia la gloria; L'evangelo è ve ri tà.

CORO.

Non v'è storia al mondo pari Come quella del Signor, Che rallegra i mansu-

Copyright, MCMV, by Hall-Mack Co.

Non vè Storia al Mondo Pari.

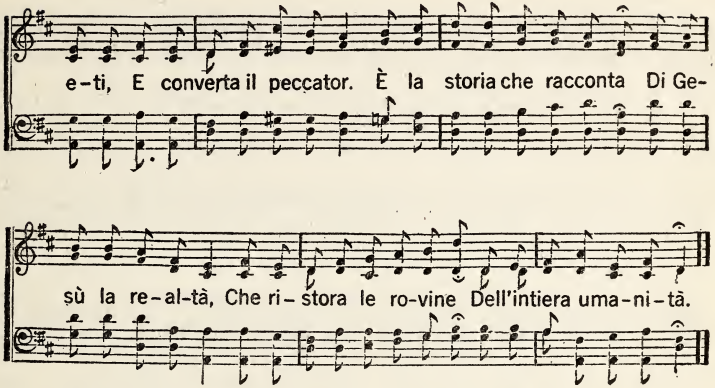

44. Speranza d'Israele.

(Sulla mel. del cant. precedente)

1. O Speranza d'Israele, - Io Te solo sto aspettar;
Amo esserti fedele, - Amo a casa ritornar.
Spero tosto che finita - Sia ogni prova di quaggiù;
Sto aspettando eterna vita - Su nel ciel con te, Gesù.

CORO: (Si ripete il primo verso)

2. Questo mondo non presenta - Che cordoglio e gran [dolor;
Esso l'alma mi tormenta... - Voglio te, Padre d'amor!
Nella terra del tormento - Non v'è luogo piu per me;
A te in fede mi presento, - Amo,o Dio,venir con te.

3. Amo il cielo desiato, - Amo Te, Padre d'amor;
Amo Cristo in ciel beato, - Amo il buon consolator.
Con lo Spirito e la sposa, - Dico:"Vien, Signor Gesù"
Rendi l'alma mia gloriosa, - Santa e piena di virtù.

45. Nel mio cammin.

D. B. Towner.

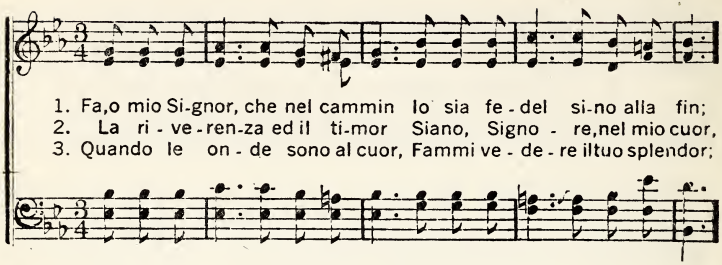

1. Fa,o mio Si-gnor, che nel cammin Io sia fe-del si-no alla fin;
2. La ri-ve-ren-za ed il ti-mor Siano, Signo-re,nel mio cuor,
3. Quando le on-de sono al cuor, Fammi ve-de-re il tuo splendor;

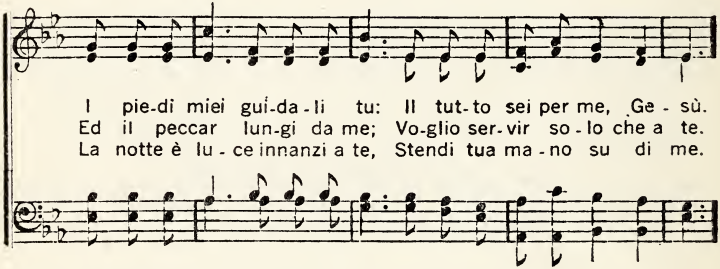

I pie-di miei gui-da-li tu: Il tut-to sei per me, Ge-sù.
Ed il peccar lun-gi da me; Vo-glio ser-vir so-lo che a te.
La notte è lu-ce innanzi a te, Stendi tua ma-no su di me.

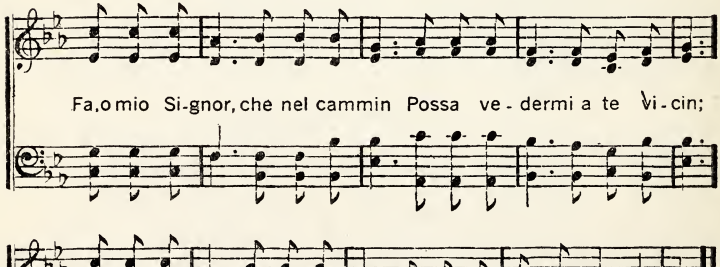

CORO.

Fa,o mio Si-gnor, che nel cammin Possa ve-dermi a te vi-cin;

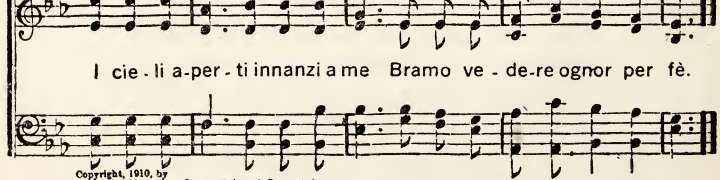

I cie-li a-per-ti innanzi a me Bramo ve-de-re ognor per fè.

Copyright, 1910, by
Charles M. Alexander. International Copyright

46. Padre Nostro.

JNO. R. SWENEY.

1. Padre nostro che siedi su ne'ciel, Sia santi - fi ca-to o-gnor
2 O sia fatta, Signor, tua vo - lon - tà Sulla ter - ra come in ciel.
3. I pacca-ti rimet - ti - ci, o Signor, Come noi li ri - met - tiam
4 Non indurci, buon Padre, intentazion, Ma li-be - ra - ci dal mal.

Il tuo Nome da tut-ti i tuoi fe - del; Venga il regno tuo d'amor
Dacci og-gi il pane a sa-zie tà, Co - ti - diano del van-gel.
Di cuor puro a' no-stri de - bi - tor... A te noi li con-fessiam.
Egli è tu - o regno e sal - va-zion, Forza e gloria ce - le-stial.

CORO.

Gloria glo - ria, e-ter-na glo - ria, Lode e ono-re a te rendiam, Si-
Glo-ria glo-ria, eter - na glo- ria. glo-ria glo - ri - a,

gnor; (con tutto 'l cuor) Di vi-ta e-terna sei 'l vero sentier, Rupe e scudo al nostro cuor

COPYRIGHT, 1887 BY JNO R SWENEY. BY PER.

47. Ecco il Santo Agnel di Dio.

f

1. Ec-co il san - to A-gnel di Di - o Che da noi tol-se i pec-
Ei mo - - rì, ri - sor - se, in glo-ria Fu ra - - pi - - to per tor-

2. Da-gli a - - po - - sto - li annun - zia-to Fu che Cri - - sto dee tor-
Con le lam - pe nostre ac-ce-se, E co' no - stri lom-bi

3. È la not - te omai a-van - za - ta, Sta il bel dì per ap - pa-
O - gni o - - pra te - ne - bro - sa Su, fra - - tel - - li, via get-

ca-ti, Ei con sè ci vuol be - a - ti Nel suo regno a ete- rni-
na-re, Per rac - co - glie - re e por- ta-re Su nel cie- lo i suoi fe-
na-re; O fra - - tel - - li, dimo - ra-re Noi dob-bia - mo nel suo a-
ci-nti, dal-lo Spi - - ri - to so-spin-ti Ri-guar - dia-mo verso il
ri - re... Ge - sù Cri - sto è per ve - ni-re, Ed o - gni occhio lo ve-
tiamo, E gli ar- ne - - si ri-ve-stiamo Del di - vi - no e santo A-

CORO.

tà. del. } Or noi siamo la pro-genie, La pro-genie di Ge - sù, La pro-

mor. ciel. } Or noi siamo la pro-genie, La pro-genie di Ge - sù, La pro-

drà. gnel. } Or noi siamo la pro-genie, La pro-genie di Ge - sù, La pro-

alla fine

ge-nie be - ne - det-ta, Ri - ve - - sti - ta di Vir - tù.

48. Lo Sposo tuo ti chiama.

Adapted by L. L. Pickett.

1. Lo Sposo tuo ti chiama, Tu sai chi Egli si - a; Levati, ami-ca mi-a,
2. Tu m'ài involato'l cuore, Sposa, sorella mi-a.. Tu sai qul'è la vi - a,
3. Di bisso sei vesti- ta, Coraggio vieni avanti; Deh! vientene con canti,

E vientene con me. IL verno è già passato.. Le viti ànno fio-ri - to,
Deh! vientene con me. In te non v'è difetto, Sei pura come il so-le...
Adorna di splendor. Ascoltami fanciulla, Io sono il tuo Signo-re,

CORO.

Deh! vien col tuo marito Nel sen d'eterni - tà.
Lo sposo tuo ti vuole, Deh! vieni non tardar. Lo sposo tuo ti chiama,
Inebria-ti d'amo-re, Consola- ti con me.

Tu sai chi Egli si-a; Levati, ami-ca mi- a, E vientene con me.

Copyright, 1897, by L. L. Pickett. Used by per.

49. Sul Golgota Mori.

COPYRIGHT, 1902, BY E. O. EXCELL.

WORDS AND MUSIC. CHAS. H. GABRIEL.

1. Fra - tel - li il Sal - va - to - re Per noi mol - to sof - fri;
2. La mor - te del Si - gno - re A noi la vi - ta diè;
3. Sul Gol - go - ta il Si - gno - re L'o - pra d'amor com - pì;

Per dar - ci nuo - vo cuo - re Sul Gol - go - ta mo - rì.
Or sia - mo nel suo a - mo - re, Fi gliuo - li del gran Re.
Per l'empio pec - ca - - to - re In cro - ce e - gli mo - rì.

Oh, qual ri - co - no - scen - za Dob - biamo al Padre in ciel,
Nel - l'e - van - ge - lo sia - mo, In Cri - sto noi vi - viam;
Or siam ri - con - ci - - lia - ti Al Pa - dre per Ge - sù,

FINE.

La sua be - ne - vo glienza Ci die - de il santo A - gnel.
Fra - tel - li, non te - mia - mo, A - - van - ti cammi - niam.
In Cri - sto per - do - na - ti Per non pec - ca - re più.

Per dar - ci nuo - vo cuo - re Sul Gol - go - ta mo - ri.

Sul Golgota Mori.

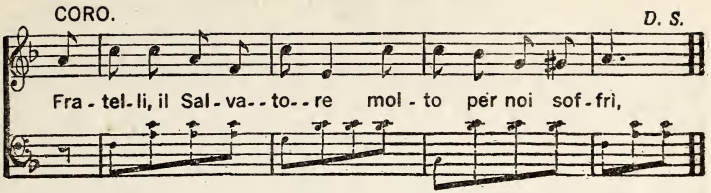

50. Fratelli, Ricerchiamo...

(Sulla mel. del cantico precedente.)

1. Fratelli, ricerchiamo - La faccia del Signor,
Bisogno grande abbiamo, - Cerchiamola col cuor.
Su via, fratelli cari, - Mettiamoci a cercar,
Colui che non ha pari ci vuole consolar.

CORO: Fratelli, ricerchiamo - La faccia del Signor,
Bisogno grande abbiamo, - Cerchiamola col cuor.

2. Lo Spirito d'amore - Ci porta a ricercar
La faccia del Signore - Che sol può rallegrar.
Chiniamoci, fratelli, - Uniti a' nostri cuor;
Se fummo un dì ribelli, - Or siamo a Dio un tesor. CORO.

3. Essa è'l nascondimento - De' figli del Signor;
Nel gran combattimento - Rinforza il nostro cuor.
Essa ci dà riposo - Nella distretta e duol,
Nel giorno tenebroso - Risplendere fa il sol. CORO.

4. Fratelli, il nostro cuore, - Da parte del Signor,
Ci dice con amore: - Cercate il Creator,
Cercate la sua faccia, - Ed Ei benedirà;
Nessun di noi si taccia, Chi cerca troverà. CORO.

51. Eccomi Davanti a Te.

USED BY PERMISSION.

W. G. Fischer.

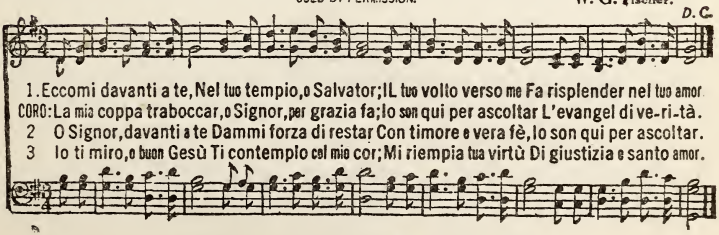

52. Sulla Croce per Me.

(Duet.) Grant Colfax Tullar.

1. O Ge-sù Sal-va-to-re, mo--ri--sti per me Sul-la
2. O Ge-sù, sul--la cro-ce sof-fri--sti il mar-tir Per do-
3. O Ge-sù, tu por-ta-sti le mie i-ni--qui-tà Sul-la

cro-ce con gran-de do-lor, Per sal-var-mi dal mal e do-
nar-mi de' fal--li il per-don, Per por-tar-mi nel ciel in e-
cro-ce pel gran-de tuo amor; Tut-ti quanti i miei mal, e le

CORO.

narmi la fè Che at-ter-ra il ne-mi-co in terror.
terno a gio-ir Co' re-den-ti a cui desti il tuo tron. Sulla croce per me
mie infer-mi-tà Tu porta-sti, o be-ni-gno Signor.

pp

tu mo-ri-sti o Ge-sù, tu spargesti il tuo sangue, o gran Re, Per la-

Copyright. 1899. by Tullar-Meredith Co. Used by per

Sulla Croce per Me.

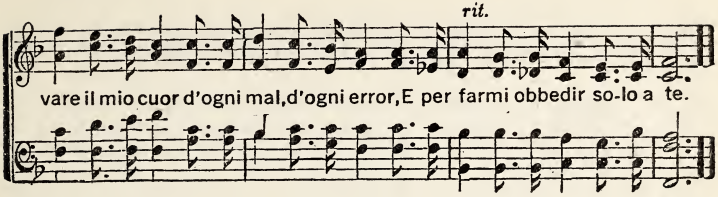

53. Io sento, buon Padre, il tuo Amor.

GEO. NAEGELI.

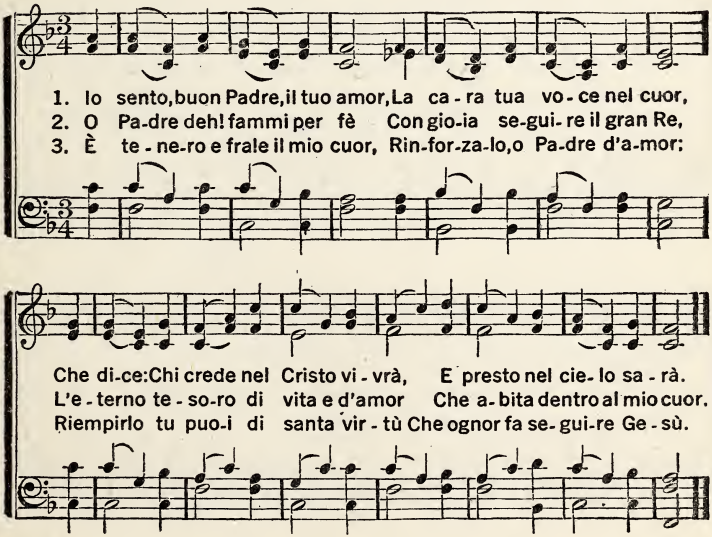

(SECONDA PARTE.)

4. Gesù, tu sei caro al mio cuor;-Ti amo pensando a te ognor.
Con la tua presenza consola,Signor,-Consola,consola il mio cuor.

5. Tu sei la mia forza,Signor,-Mia speme mia rocca e tesor;
Mia guida,mia vita,mia luce e valor-Per me sei e sarai ognor.

6. Benigno e pietoso,Signor,-Allarga,ti prego,il mio cuor;
Io bramo servirti con santo timor,-Gustando l'immenso tuo amor.

54. Obbedir solo a Te.

D. B. Towner.

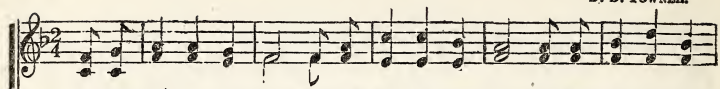

1. O Signor de' Si-gnor, Mio fedel Sal - va - tor, Voglio sempre a te
2. La mia fe-de in te ognor Rendi for- te,o Si-gnor, Voglio sempre a te
3. Dietro a te cammi - nar, O Signor mi puoi far, Voglio sempre a te

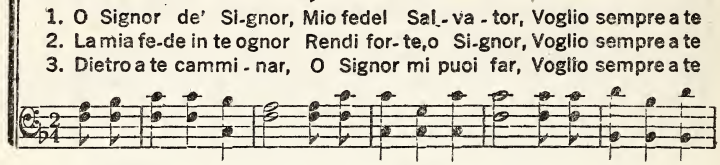

so-lo ob-be - dir. Non v'è scampo per me, O Signor Re de' re,
so-lo ob-be - dir. Nel - la pa - tria del ciel, Se sa-rò a te fe - del,
so-lo ob-be - dir. Prendi in mano'l mio cuor, O fe- del buon Pa-stor,

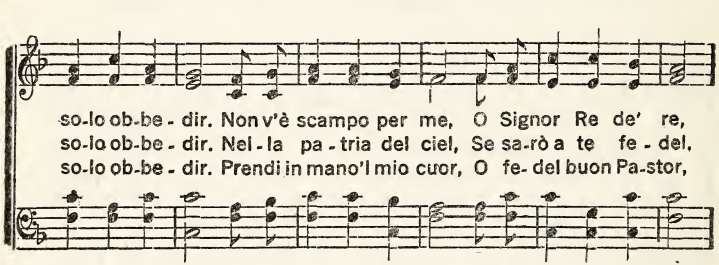

CORO.

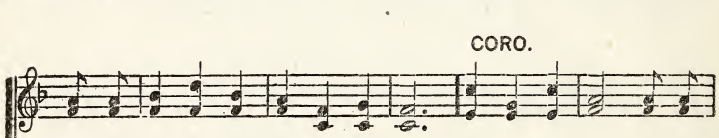

Se obbe - di - re ri - - fiu-to al tuo dir.
In e - ter - no sa - rà il mio gio - ir. O Re de' re ob- be-
Giorno e not - te ti vo-glio se-guir.

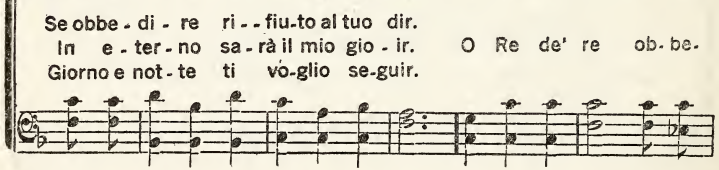

dir so- lo a te, Ob-be-di-re a te so - lo V'è gran premio per me.

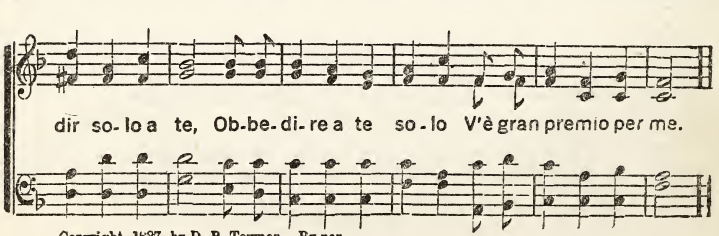

Copyright, 1887, by D. B. Towner. By per.

55. Oh! che Gioia...

J. W. Van De Venter.

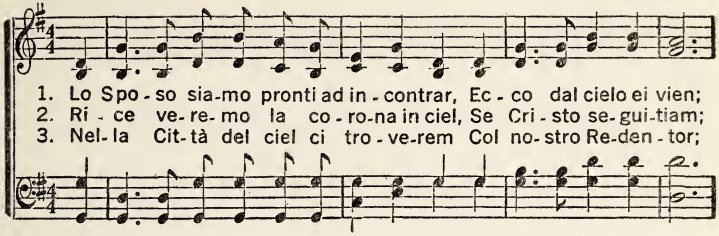

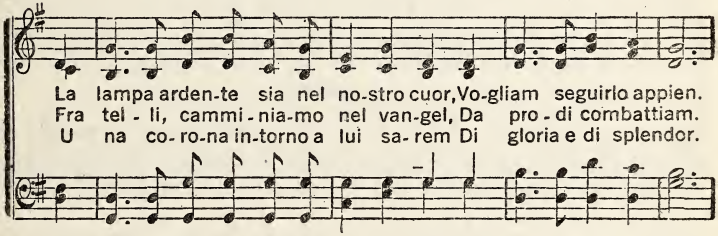

CORO

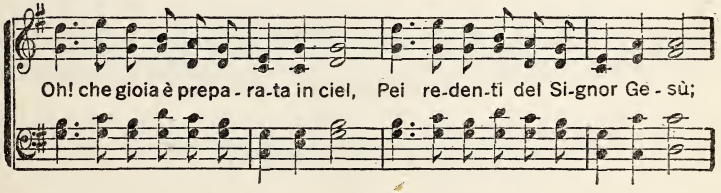

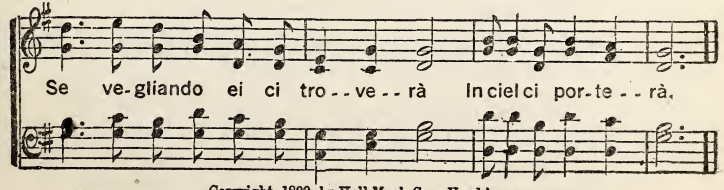

Copyright, 1899, by Hall-Mack Co. Used by per.

56. IL Sangue di Gesù.

Wm. J. Kirkpatrick.

1. Quel sangue pre - zi - - o - so Ver - sa - to dal Signor E' la vir-
2. Fra - tel - li, sempre allegri, Quel sangue ci la - vò! Lo - diamo
3. Di glo-ria inco - ro - na-to, L'e - ter - no Re-den-tor, In breve

CORO.

tù che la - va IL cuor del pec - ca - tor.
d'un sol cuo-re Co - lui che ci sal - vò. Oh! il san-gue di Gesù, il
noi ve - dremo Nel grande suo splendor.

sangue di Ge - sù, IL san-gue di Ge-sù il cuo - re ci la - vò.

Copyright, 1896, by Wm J. Kirkpatrick.

57. Udii la cara Storia.

(Sulla melodia del cantico precedente.)

1. Udii la cara storia - Di chi morì per me,
Di Cristo il grande amore, - E in lui posi mia fè.

CORO: Oh! il sangue del Signor, il sangue del Signor,
IL sangue del Signor il cuore mi lavò.

2. Per grazia il gran perdono - Mi offerse il Redentor;
Qual musica al mio cuore-Sua voce sento ancor. CORO.

3. IL sangue del Signore, - Prezioso sangue ognor,
Come la neve imbianca, -Così imbiancò il mio cuor. CORO.

58. Vittoria Sempre Noi s'avrà.

W. S. Weeden.

1. A - van-ti vecchi e giova- ni Insiem vogliamo andar, Di Cristo l'evan-
2. A-va-nti, sempre avan - - ti Insiem d'un so-lo cuor, IL nostro ca - pi-
3. Vit-to - ri - a, vitto - ri - a, Fratelli, ognor gridiam; Or la vit-toria è

CORO.

ge - lo vogliamo se-gui-tar.
ta - no E' Cristo Reden-tor. Vit-to - ri - a sempre noi s'avrà,
nostra In Cristo giu-biliam.

Vit-to - ri - a sempre noi s'avrà. Noi che siam salva - ti

se-gui-tiamo il Re, Con lui vin - ci- to - ri sia- mo per la fè.

Copyright, 1897, by Weeden & Van De Venter. P. P Bilhorn, owner.

59. Al buon Combattimento

IRA D. SANKEY.

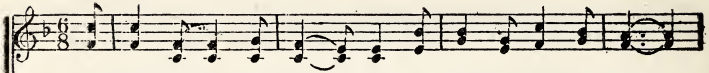

1. Al buon combat - ti - men - - to Ci pre-sen-tia-mo o-gnor
2. Lo scu - do del - la fe - - de Prendendo in tut - te l'or,
3. Nel no - me del Si - gno - - re Contro il ne-mi - co andiam;

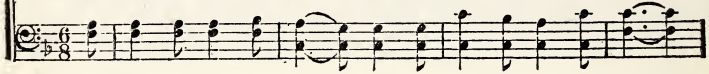

Ve - sti - - ti di giu - - sti - - zia, Fer-ven - ti nel Si - - gnor;
A - - van-ti, e va - lo - - ro - - si Ci ren-de-rà il Si-gnor.
Con ze-lo, e con fer - - ven - - za, Fra - tel - li, l'ab - bat - tiam.

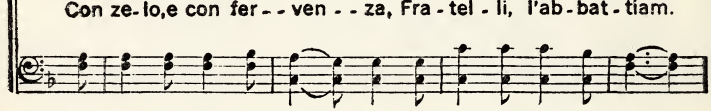

Coi no-stri lom-bi cin - - ti O-gnor di ve - ri - - tà;
Lot - tiamo il gran ne - - mi - - co, L'a-stu - to ten - ta - - tor;
To-sto il ne - mi - co vin - - to Per sempre allor sa - - rà,

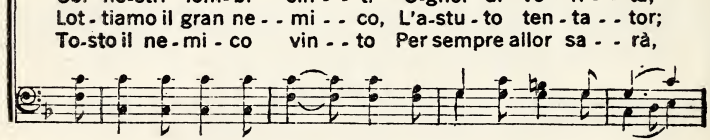

Cal - za - ti del van - ge - - lo, Di pa-ce e ca - ri - - tà.
Lui sempre con-tra - stia - - mo, Spegniamo'l suo fu - ror
E sot-to a' no-stri pie - - di Id - dio lo tri - te - - rà.

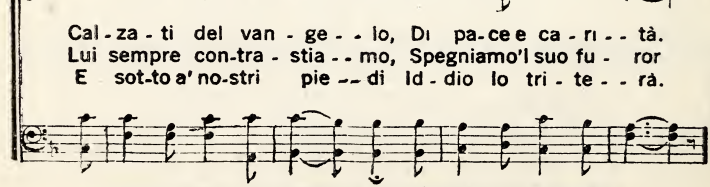

Copyright, 1891, by The Biglow & Main Co. Used by permission

Al buon Combattimento.

CORO.

Di Dio l'arma - tu - - ra, Di Cristo il va - lo - - re,

Fra - - tel - li, prendia - - mo Per es - ser vin - ci - - tor.

60. La Nostra Vittoria.

(Sulla mel. precedente.)

1. Col nostro Salvatore, - Fratelli, avanti andiam;
Viviamo nel suo cuore, - Per fede camminiam.
Egli è la vita nostra, - Nessun ci atterrerà,
Potente Egli si mostra; - La fede vincera.

CORO: La nostra vittoria
E' il buon Salvatore,
A lui diamo gloria
Con tutto il nostro cuor

2 Fratelli, confidiamo - Nel Santo d'Israel;
In lui perseveriamo; Saremo presto in ciel.
Sicuri andiamo avanti, - Ci guida il Salvator;
Saremo trionfanti; - Restiam fedeli ognor. - CORO

3. Vicini siamo al porto - Della Città d'amor;
Gesù, nostro conforto - Ci rende vincitor.
Ripieni del suo amore - il canto della fè
Alziam con tutto il cuore, - Lodiamo il Re de' re. - CORO.

4. Fratelli, riguardate, - Che cosa è quel che appar?
Oh gloria, giubilate! - Abbiam varcato il mar!
La notte già inoltrata - Ci mostra da vicin,
La Sion, città bramata - Riposo al pellegrin. - CORO.

61. Intorno al Buon Gesù.

(Duet for Sop. and Alto.) Mrs. Grace McHose Decker.

1. Gloria; al - le - - lu - ia! Per gra-zia sia - mo Raccol - ti in-
2. Gloria; al - le - - lu - ia! Ge - sù lo - - dia - mo; E - gli è la
3. Gloria; al - le - - lu - ia! Fra - tel - li ca - - ri, Restiam fe-

tor - - no al buon Ge - - sù; Fra-tel - li ca - ri, a lui guar-
pie - - - tra di va - - lor; Sopra di es - sa e - di - fi-
de - - - li al Sal-va - - tor. I suoi sta - tu - - ti so-no a noi

dia-mo E gu-ste - re - mo le sue vir - - tù. E - gli è l'A-
chiamo, E l'e - di - fi - cio Sa-rà ad o - nor. Gesù è la
chia-ri, Es - si son scrit - ti ne' no-stri cuor. E - gli ci

gnel-lo che è stato ucci - so Per da - - - re li - ber - tà, per
pie - tra di gran va-lo - re, Su es - - sa e-di - fichiam, su
par - la con dolce vo - ce, fra - tel - - - li, ascol - tiam, fra-

Copyright, 1900, by Grace McHose Decker, Used by per

Intorno al Buon Gesù.

da - - - - - re li - ber-tà, per da - - - re li - ber - tà.
es - - - sa e - di - fichiam, su es - - sa e-di - fichiam.
tel - - - - - li, a - scoltiam, fra - tel - - - li, a - scoltiam.

CORO

Gloria;alle-lu - ia! li - be- ri siamo,Non siam più schiavi del tenta-tor;
Gloria;alle-lu - ia! fonda - ti siamo sopra la Pietra di gran va-lor;
Gloria;alle-lu - ia! non v'è alcun pari Di Ge-sù Cristo, nostro Si-gnor;

1 2

L'Agnel di Di - o ci à li-be-ra - ti; A lui guardiamo o-gnor. gnor.
Noi siamo ricchi,noi siam bea - ti; Ge - sù lo-diamo o-gnor. gnor.
Intorno a lu - i, noi ci troviamo, Restiam fede - li o-gnor. gnor.

62. Manda la Tua Promessa.

(Sulla mel. del cantico precedente)

1. Manda, Signore, la tua Promessa-Agli eletti del tuo cuor;
Nel tuo Figliuolo viene concessa,(1)E nel suo nome chiediamo ognor.
Padre, suggella i tuoi figliuoli [: Col buon Consolator, (ter) :]

CORO: Manda, Signore,la tua Promessa-Ne' riscattati tuoi imitator,
[: Nel tuo Figliuolo essa è concessa;-Egli è il battezzator. :]

(1) Giov. XIV, 26; 2 Cor. I, 21,22; Ef. I, 13.

63. Di Valore in Valor.

SOLO OR DUET. MAURICE A. CLIFTON.

1. Sotto al-l'ali, Si-gnor, del tuo amo-re alber- gar Bramo ogno-ra ri-
2. Del-la vi - ta, Si-gnor, vie più splenda'l sentier Che con-du-ce alla
3. O Signor, la tua man tieni ognor su di me, E-sal - ta - re ti

pien di Vir-tù: Di va - lore in va - lor verso te cammi - nar Mi puoi
San ta Cit-tà: IL since-ro mio cuor, o ricchezza del ver, Per tua
vuole'l mio cuor: Al glo-rio-so di-man giunge- rò per la fè, E ri-

CORO.

fa - re, per grazia, in Ge - sù.
lu - ce la lu - ce ve-drà. Sotto al-l'a - - li, Si-gnor, del tuo a-
pie - no del grande tuo a-mor.

mo re alber-gar Bramo ogno-ra ri - pien di Vir - tù: Di va - lore in va-

Copyright, 1896, by Hall-Mack Co. Used by per.

Di Valore in Valor.

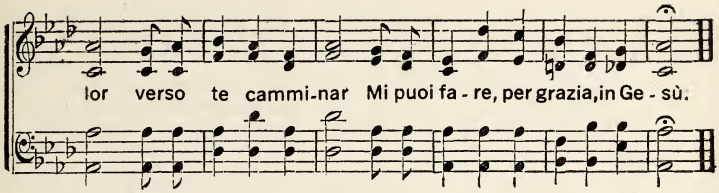

64. Amiamo gli uni gli altri.

COPYRIGHT, 1885, BY E. O. EXCELL.

E. O. EXCELL.

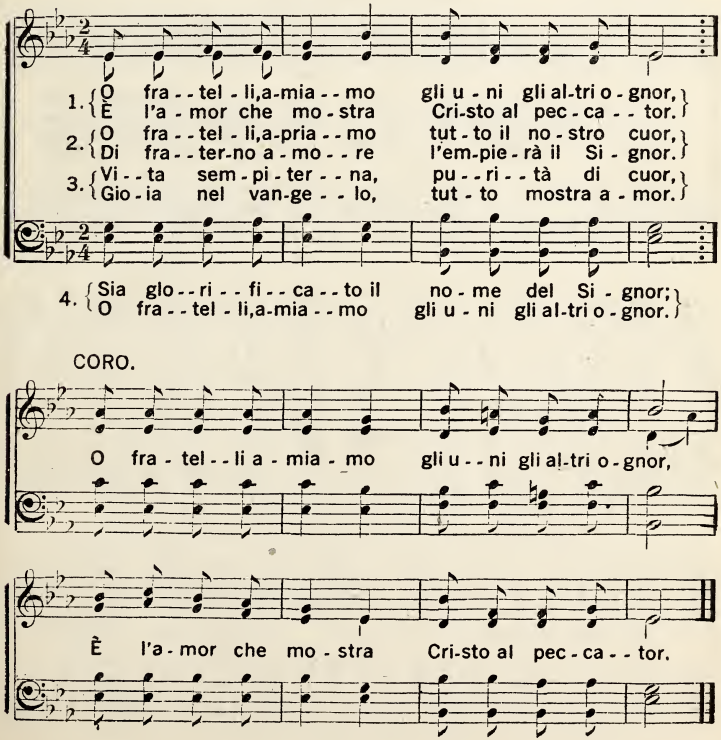

65. Dal Tuo Tempio.

GEORGE S. SCHULER.

1. Tut- to quel che in me ope - ra - sti Col tuo amore, o buon Ge - sù,
2. Col tuo Spi - ri - to d'a - mo - re Guida ogno-ra in te il mio piè;
3. Del con - ti - nuo col tuo sangue Deh! mi la-va, o Sal-va - tor;
4. La pa - ro - la del tuo a- mo - - re, Do - vi - zio - sa nel mio cuor,

Dal tuo tempio sin che ba - sti Rin - for - zar può tua Vir - tù.
O - gni giorno il tuo splen-do - re Sia maggior da - van-ti a me.
In te so-no, e per te lan-gue, L'al-ma mia di e-terno a-mor.
A - bi - tar deh! fa, Si - gno - re, E con essa il tuo ti - mor.

CORO.

O di - vin Ge - sù, deh! rin - - for - za in me Dal tuo

tem - pio, per la Vir - - - tù, L'o - pra tua d'a-mor,

Copyright, 1915, by G. S. Schuler. USED BY PERMISSION

Dal Tuo Tempio.

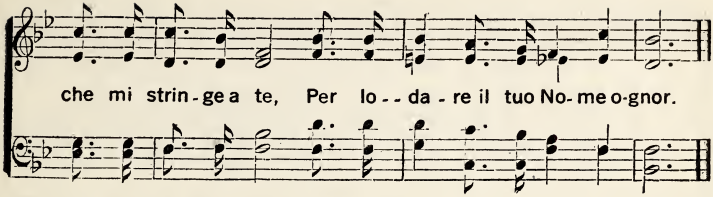

66. Senza Penna e Senza Inchiostro.

COPYRIGHT, 1890, BY J. S. NORRIS.

J. S. NORRIS.

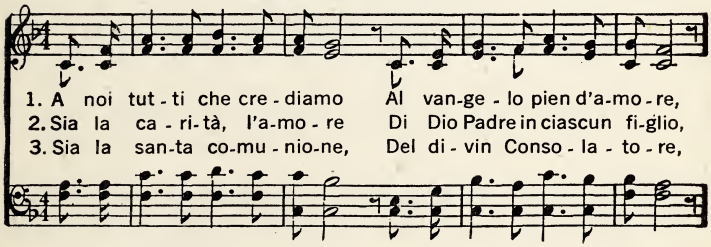

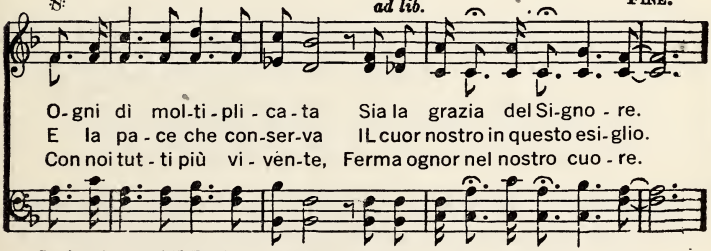

Seriva in tutti il Padre nostro La pa-ro-la del Si-gno-re.

CORO. D. S.

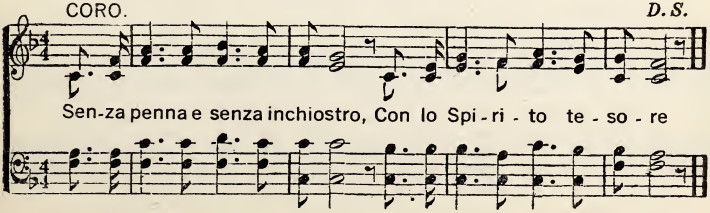

USED BY PERMISSION

67. Riscattati Siamo.

H. L. Gilmour.

1. Fra-tel-li, ri-scat-ta-ti Col sangue di Ge-sù,
2. E-ter-na-men-te e-let-ti Dal mon-do ci ha Ge-sù,
3. Ci diè vi-ta immor-ta-le Per fe-de il buon Ge-sù,
4. Nel nu-me-ro de' san-ti Or sia-mo per Ge-sù,

Per gra-zia sia-mo sta-ti, Per non pec-ca-re più,
Per es-ser be-ne-det-ti, Per non pec-ca-re più,
Per vin-ce-re o-gni ma-le, Per non pec-ca-re più,
Per es-ser tri-on-fan-ti, Per non pec-ca-re più,

Per gra-zia sia-mo sta-ti, Per non pecca-re più.
Per es-ser be-ne-det-ti, Per non pecca-re più.
Per vin-cere o-gni ma-le, Per non pecca-re più.
Per es-ser tri-on-fan-ti, Per non pecca-re più.

CORO. *With feeling.*

Ri-scat-ta-ti sia-mo, Ri-scat-ta-ti sia-mo,

Copyright, 1897, by H. L. Gilmour, Wenonah. N. J.

Riscattati Siamo.

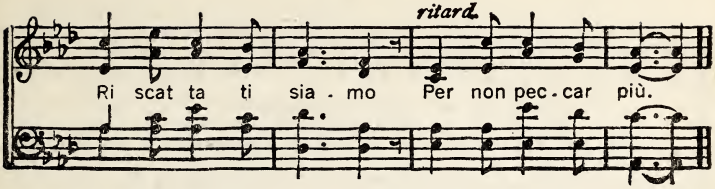

68. Apri il Nostro Cuor.

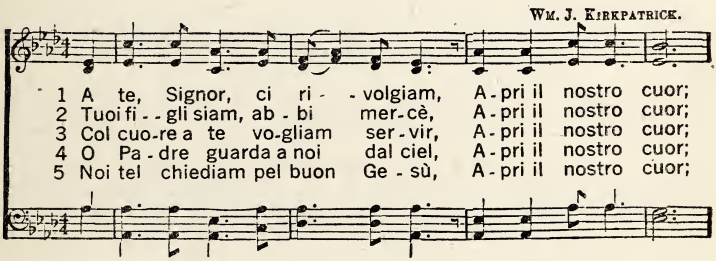

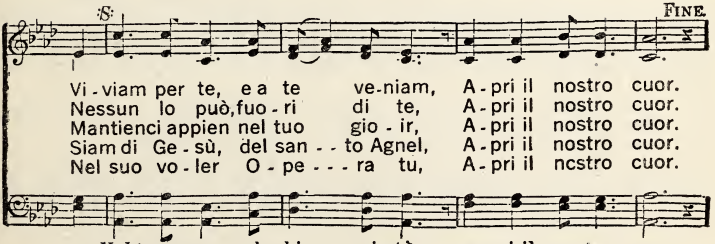

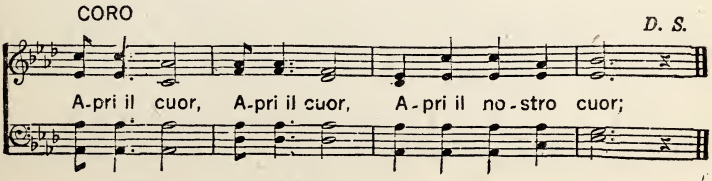

COPYRIGHT, 1892, BY W. J. KIRKPATRICK.

69. Fanciulla del Mio Cuor.

L. E. JONES.

1. In te, fanciul-la mi - a, Di — fetto alcun non è; La ve-ri-tà, la
2. Sei va-ga, tut-ta bel-la, Grazioso è il tuo par-lar; Bril-lante sei una
3. Trapunta è la tua ve-ste, O spo-sa dell'Agnel; La vo-ce tua ce-

vi - a lo so - no, vieni a me. Tu m'ài involà-to'l cuo - re Con l'occhio
stel-la, Ti voglio in ciel portar. Fanciul-la mia di - let - ta, Deh! vieni al
les-te Si o - de si-no al ciel. Id - dio t'ha fat-to do - no Del san-to

CORO.

tuo d'amor: Io sono il tuo Si-gno - - - re, Vieni a me.
tuo de-stin: Id - dio t'ha be-ne-det - - - ta, Non tardar. Deh! vie-ni, deh!
suo Figliuol: Io che ti par-lo, so - no: L'Emmanuel.

vieni, Fanciulla del mio cuor; Deh! vieni, deh! vieni, Io sono'l tuo Signor: Oh!

Copyright, 1901, by Hall-Mack Co.

Fanciulla del Mio Cuor.

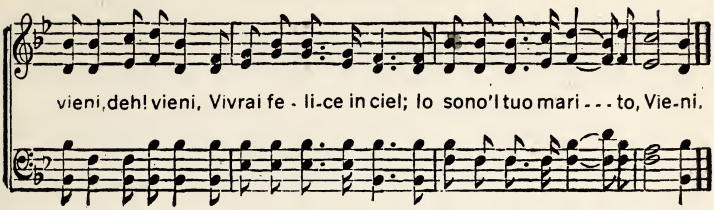

70. Il nostro Nome è Scritto.

(Sulla mel. del cantico precedente)

1. Il nostro nome è scritto, - Fratelli, su nel ciel,
Nel libro della vita - Del santo e divo Agnel.
Il Principe di gloria - Con tutto il nostro cuor
Lodiamo, o riscattati del Signor.

CORO: Fratelli, è scritto il nostro nome in ciel,
Nel libro di vita, nel libro dell'Agnel;
Fratelli, è scritto il nostro nome in ciel;
Oh, gloria; Alleluia! Amen

2. Diletti, andiamo avanti - Lodando il Salvator;
L'Iddio che ha fatto i cieli - È dentro al nostro cuor.
Il buon Consolatore - Ognor ci guiderà;
Fretelli; camminiamo in santità. CORO

3. Noi siamo la progenie - Del caro e buon Gesù,
Chiamati ad esser santi, - Ripieni di Virtù.
A vita siamo eletti - Per possedere il ciel,
Per essere la sposa dell'Agnel. CORO.

4. Alziam, fratelli cari, - Le nostre teste al ciel
Il nostro nome è scritto - Nel libro dell'Agnel
Allegri.sempre allegri, - Noi siamo del Signor
Per essere raccolti in ciel d'amor CORO

71. Più Grato a Te.

COPYRIGHT, 1898, BY WM. J. KIRKPATRICK.

ANNIE F. BOURNE.

1. O Signor, deh! più gra-to col cuor Fam - - mi tu del Ve-
2. Per Ge-sù tu do-na-sti al mio cuor La pu-rez - za, la
3. O Signor, tu fa-ce-sti per me Quel che uomo giam.

ra-ce e Fe-del, Del gran do - no di vi-ta e d'a-mor,
Pa-ce e la fè, La sa-pien-za, la gio-ia, l'a-mor,
mai po-tè far; E - - - ro mor-to, lon-ta-no da te;

CORO.

Di Ge-sù che manda - - - - sti dal ciel.
La sa-viez-za di sta - - - re a' tuoi piè. Più gra-to a te,
O - - ra Pa-dre ti pos - - - so chiamar.

p

più grato a te, Con tutto'l cuor più gra to a te, O Si

Piu Grato a Te.

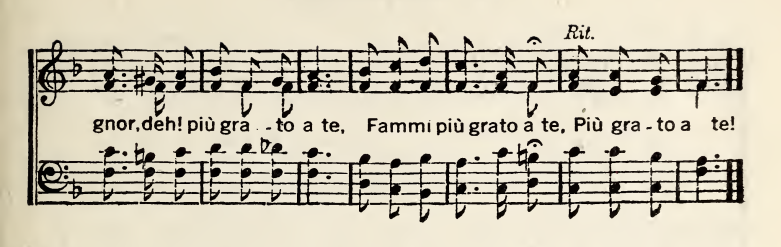

72. Figlio del Signor.

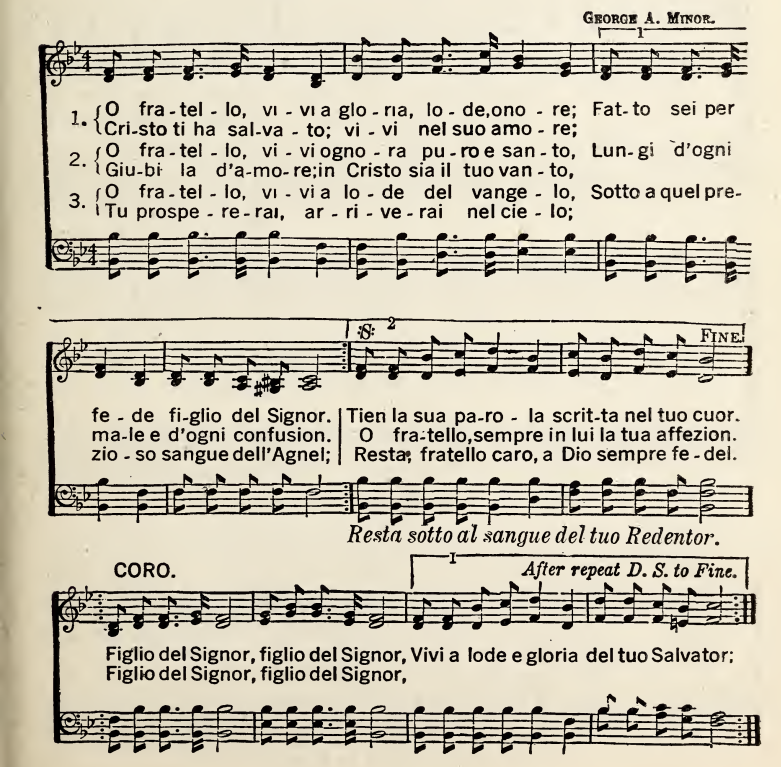

73. La Tua Parola.

Jno. R. Sweney.

1. A te la lo - - de, O Pa - dre d'a - mor, A te la
2. Gloria, Alle - - lu - - ia! O Pa - dre fe - - del, A te vi-
3. Sia be - ne - det - to IL san - to e - van - gel, Pa - ro - - la

for - za, la gloria e l'o - nor; Noi ci sen-tia-mo pel santo e-van-
via - mo pel santo e-van-gel, E pos-se - diamo il cuor di Ge-
pu - ra, ve - ra-ce e fe - del. Gloria, Alle - lu - ia! o Pa - dre d'a-

es - sa, continua a pur-

Fine.

gel La ve - - ra pa - ce, la gio - - ia del ciel.
sù, L'a-mor suo san - to, sua san - ta vir - - - tù.
mor, Per es - - sa man - da spa - ven - to e ti - - - mor.

gar De' tuoi fi - gliuo - li la men-te ed il cuor.

CORO.

O Pa-dre man - - - - da, con-tinua a man - dar La tua pa-

Copyright, 1891, by Jno. R. Sweney.

La Tua Parola.

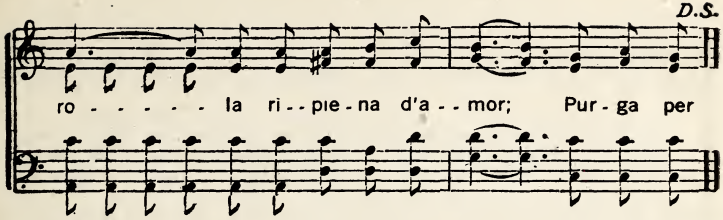

74. Qui noi Siam per Ascoltare.

P. P. Bilhorn.

1. Qui noi siam per ascolta - re La pa-ro la del Si-gnor Che la vita vuol for-
2 Ascoltiam la do-lce vo - ce Del divino e Santo Agnel, Ed ai pie-di del-la
3 O fra-tel-li, nel Si-gno - re Ci dobbiamo ral-legrar, Esser pie-ni di vi-

ma - re Di Ge-sù ne'nostri cuor; E per dare a lui la glo - ria, E l'un
cro - ce La pa-ro-la del van-gel; E sa-remo illu-mi - na - ti Nel-la
go - re E l'afflitto con-so - lar; E formare un corpo so - lo, Come an-

l'altro edi-fi - car; Ce-lebrar la sua me-mo - ria; Nell'amo-re prospe-rar.
faccia sua d'amor, E col sangue suo purga - - ti, Fatti a lo-de del Si-gnor.
cor v'è un solo pan, E congiunti al suo Figliuo - lo, Di-morar nella sua man.

WORDS AND MUSIC COPYRIGHT, 1904, BY P. P. BILHORN.

75. È la Verità Celeste.

COPYRIGHT 1901, BY DANIEL B. TOWNER. CHAS. M. ALEXANDER, OWNER,
INTERNATIONAL COPYRIGHT SECURED.

D. B. Towner.

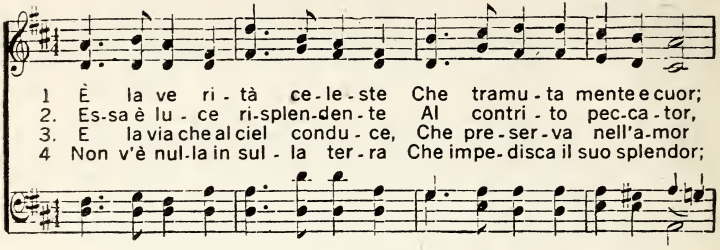

1 È la ve - ri - tà ce - le - ste Che tramu - ta mente e cuor;
2. Es-sa è lu - ce ri-splen-den - te Al contri - to pec-ca - tor,
3. E la via che al ciel condu - ce, Che pre - ser - va nell'a-mor
4 Non v'è nul-la in sul - la ter - ra Che impe - disca il suo splendor;

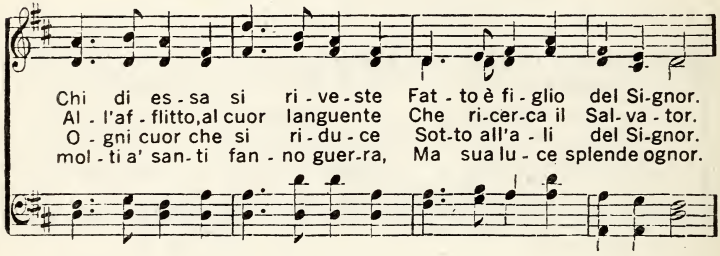

Chi di es - sa si ri - ve - ste Fat - to è fi - glio del Si-gnor.
Al - l'af - flitto, al cuor languente Che ri-cer-ca il Sal - va - tor.
O - gni cuor che si ri - du - ce Sot-to all'a - li del Si-gnor.
mol - ti a' san - ti fan - no guer-ra, Ma sua lu - ce splende ognor.

CORO

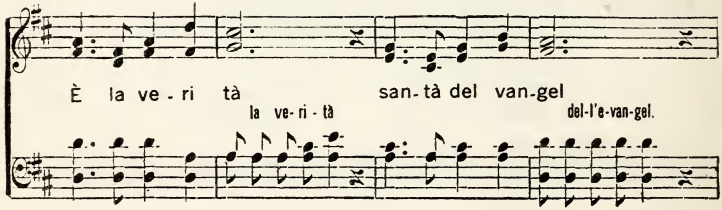

È la ve - ri tà san - tà del van-gel
la ve - ri - tà del-l'e-van-gel.

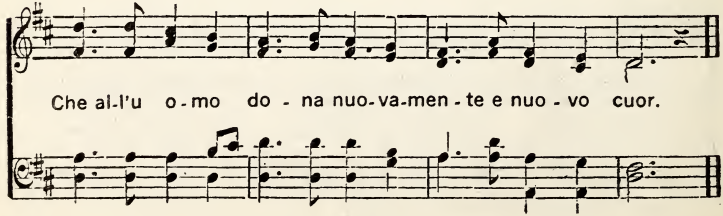

Che al-l'u o - mo do - na nuo-va-men - te e nuo - vo cuor.

76. L'amato e buon Gesù.

Rev. Elisha A. Hoffman.

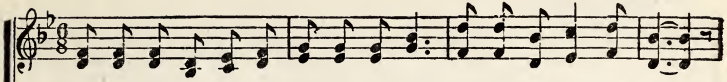

1. Che co-sa è questo che è dentro di me? L'ama-to e buon Ge - sù.
2. D'ora in a - van-ti chi debbo ascoltar? L'ama-to e buon Ge - sù.
3. Chi manterrà il mio con - tinuo gio - ir? L'ama-to e buon Ge - sù.
4. Chi o-gni co - sa per me compi rà? L'ama-to e buon Ge - sù.

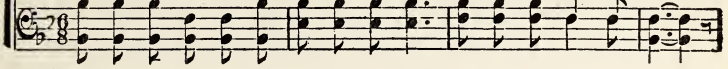

E que-sta pa - ce, fra-tel- lo, che è? L'ama-to e buon Ge - sù;
E del con- ti- nuo chi debbo e-sal-tar? L'ama-to e buon Ge - sù,
Chi l'e-van - ge - lo mi può far seguir? L'ama-to e buon Ge - sù,
Chi l'alma mi - a nel ciel por-te - rà? L'ama-to e buon Ge - sù,

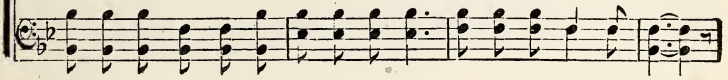

CORO.

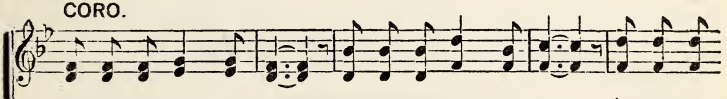

L'ama-to e buon Ge - sù, l'a-ma-to e buon Ge - sù È nel tuo
L'ama-to e buon Ge - sù, l'a-ma-to e buon Ge - sù Con tutto il
L'ama-to e buon Ge - sù, l'a-ma-to e buon Ge - sù, Il buon Ge-
L'ama-to e buon Ge - sù, l'a-ma-to e buon Ge - sù, Per l'evan-

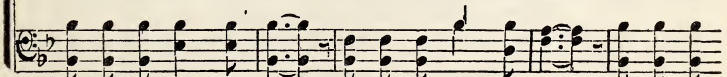

cuor, È nel tuo cuor l'a-ma - to e buon Ge - sù. [Ge - sù]
cuor, Con tut-to il cuor l'a-ma - to e buon Ge - sù. " "
sù, IL buon Ge - sù, l'a-ma - to e buon Ge - sù. " "
gel, Per l'e - van-gel, l'a-ma - to e buon Ge - sù. " "

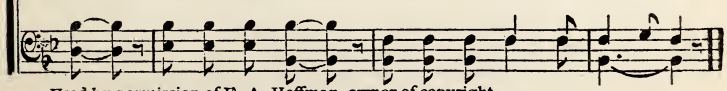

Used by permission of E. A. Hoffman, owner of copyright.

77. Infinito Amore.

Thomas J. Potter. Haydn.

1. In- fi- nito a-mo - re, Possessor di me, Sento nel mio cuo-re Vi-ve-re per te.
2- Pace, gloria e-ter - na V'è per me nel ciel, Vi- ta sempi-ter- na Col di-vino Agnel.
3. Giubi-la cuor mi - o, Grande è quell'amor, IL Figliuol di Di - o Fatto tuo te- sor.

CORO. *Infinito amo - re possessor di me Sento nel mio cuore vivere per te.*

D. C.

Vi-vo nel Ve-ra - ce, Vi-vo nel Fe - del, Sento in lui la pa - ce Ve-ra del vangel.
Veramente sen - to Vivere al Si-gnor, Es-se-re con-ten- to, Esser nell'amor.
Alma mia sta in pa-ce, Vi vi di lui sol; Splenda la tua fa - ce, Abbi in lui control.

78. Gloria al Salvatore.

(Sulla melodia del cantico precedente.)

1. Gloria al Salvatore - Compitor di fè.
Principe e Signore, - Mediatore e Re.
Egli mi sostiene - Col suo buon voler;
Colmo d'ogni bene - Seguo ognora il ver.

CORO: Gloria al Salvatore,
Compitor di fè,
Principe e Signore,
Mediatore e Re.

2. Gloria al Salvatore, - Capo della fè,
Vescovo e Pastore, - Avvocato e Re.
Egli mi conforta, - Mi ristora il cuor,
Verso Sion mi porta - Pieno del suo amor. CORO.

3. Gloria al Salvatore - Portator di fè,
Vero Conduttore, - Sacerdote e Re.
Col suo sangue, puro - Rese questo cuor;
Se il cammino è duro, - Forza è nel Signor. CORO.

79. Vieni a Gesù...

COPYRIGHT, 1915, BY CHAS. M. ALEXANDER.
INTERNATIONAL COPYRIGHT SECURED.

Chas. H. Gabriel.

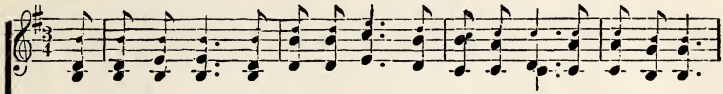

1. Vieni a Ge - sù, o pec-ca-tor, La sua mercè rin-no-va'l cuor;
2. Vieni a Ge - sù, o pec-ca-tor, La sua pie-tà da pace al cuor;
3. Vieni a Ge - sù, o pec-ca-tor, Vie - ni con fè, ri - ce-vi amor;
4. Vieni a Ge - sù, o pec-ca-tor, E - gli per te sa-rà un te - sor;

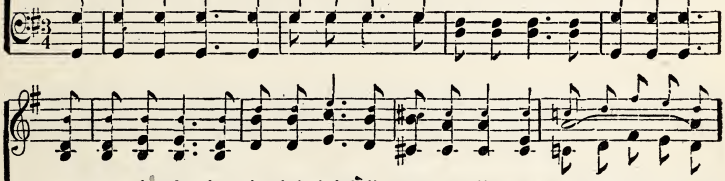

La ve - ri - tà, la via del ciel È il santo e di-vo Agnel. (il di - vo A-gnel.)
Da-van-ti a te ec-co il vangel...Ac-cet-ta il santo Agnel.
Non in-du-rar, t'al-le-sta,vien, sa - rai sal-va-to appien.
E - gli dal mal ti sal-ve-rà, e san-to ti fa - rà.

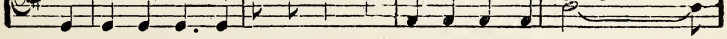

CORO.

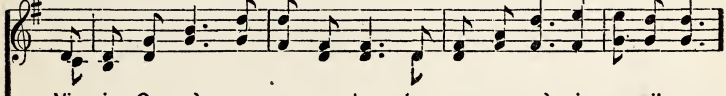

Vie-ni a Ge - sù, o pec-ca - tor, La sua mer-cè rin-nova il cuor;

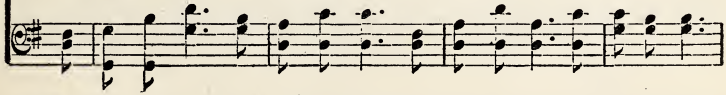

Non in - du- rar, non tar - dar più, Con tutto il cuor vieni a Ge- sù.

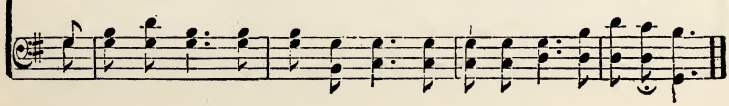

80. Alleluia.

COPYRIGHT. 1912, BY CHARLIE D. TILLMAN, USED BY PERMISSION.

HOWARD E. SMITH.

1. Al-le-lu-ia. IL buon Gesù Dimo - ra nel mio cuor; La sua man, la
2. Al-le-lu-ia. IL mio pia-cer È tut-to nel Si - gnor, La mia mente, il
3. Al-le-lu-ia. Un dì sa - rò Si-mi-le al santo Agnel, Quando in gloria ap-

sua vir-tù, Tut-to mi va a fa - - vor. Veg-go chiaro il mio sentier,
mio pensier, L'eter-no mio te - - sor. E chi mai mi ferme - rà
pa - ri - rò Con gli ange - li del ciel. IL di - vin Conso - la - tor

E chiaro reste - - rà; Nella grazia veggo il ver Che mio sa - rà
Seguendo il mio cammin? L'alma mia non temerà, Glorio-so è il fin.
La strada appianerà; L'alma mia vi-ve d'amor, Di ve - ri - - tà.

CORO.

IL buon Ge - sù di - mo - ra in me,

Alleluia.

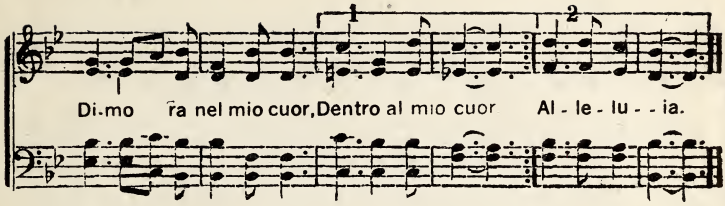

81. Risvegliaci Tutti...

COPYRIGHT, 1894, BY D. B. TOWNER.

D. B. TOWNER.

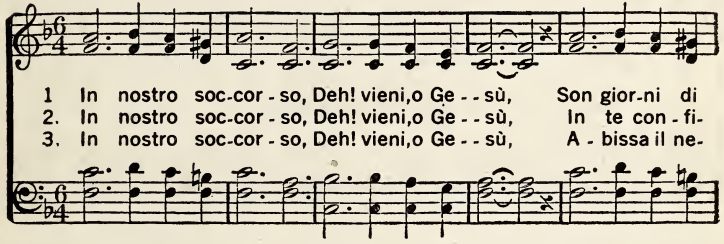

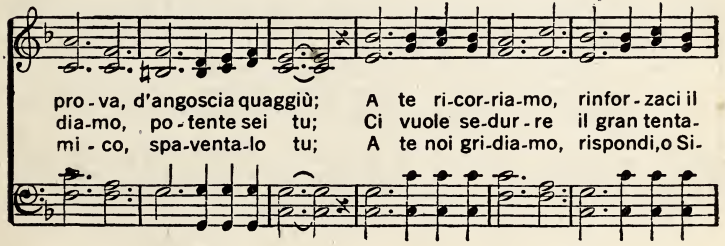

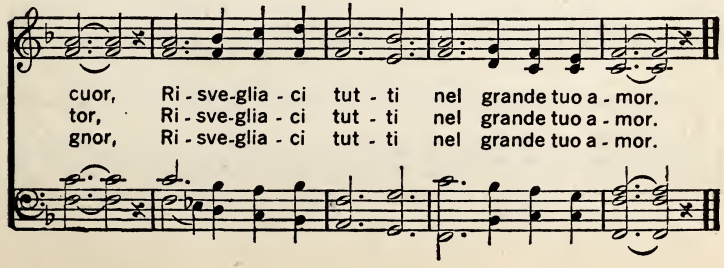

82. Cerchiamo il Signor.

IRA D. SANKEY

1 Fra - tel-li, noi sia-mo con Cri - - sto Ge - sù Na - scosti in Dio Pa-
2. È prossimo il gior-no del no - stro Ge - sù; Fra - tel - li,siam so-
3. Fra - tel-li, cerchia-mo chi sta ad a - scol - tar Le nostre preghie-

dre,non più schiavi - tù; Per lui noi vi - - via-mo gu-stan-do il suo a-
bri, ve - glia-mo di più: IL san-to evan - ge - lo è il no - - stro te-
re e pront'è a do - nar: IL tempo è pro-pi - zio, cerchia - mo col

CORO.

f

mor... Oh, glo-ria; Alle- lu - ia! cerchiamo il Si-gnor;
sor... Oh, glo-ria; Alle- lu - ia! cerchiamo il Si-gnor; Qui siam pel-le-
cuor... Oh, glo-ria; Alle- lu - ia! cerchiamo il Si-gnor;

p *f* *pp rall.*

gri - ni,qui siam pellegri - ni,qui siam pelle-gri - ni,cerchia-mo il Signor.

Used by per. Biglow & Main.

(PARTE SECONDA.)

4. Colui che ci diede il santo evangel
Riempie di Spirto, suggella i fedel;
Riempie di pace, accresce l'amor...
Oh, gloria; Alleluia! cerchiamo il Signor;

CORO: Qui siam pellegrini, (ter)
cerchiamo il Signor.

5. Fratelli, cerchiamo, cerchiamo il Signor,
Cerchiamo, fratelli, cerchiamo col cuor;
È questo il momento, perche ritardar?
Chi cerca, continui col cuore a cercar;

CORO: Qui siam pellegrini, (ter)
conviene cercar.

6. Iddio sia lodato, benigno Gesù!
Beato chi cerca...trovato Egli fu!
Lo sento potente, è dentro al mio cuor...
Oh, gloria; Alleluia! trovato ho il Signor;

CORO: Qui son pellegrino, (ter)
ma meco ho il Signor.

83. Col Cuor, col Cuor...

A. J. SHOWALTER.

1. Glo-ria e lo-de ognor diamo al santo Agnel, O fra-tel - li cari, in ve- ri - tà;
Giu- bi-liam d'amor; pa- ce nel vangel; Camminiamo avanti in san - - - ti - tà.

2. Glo-ria e lo-de ognor diamo al santo Agnel, Per l'immensa sua benigni - tà;
E-gli è 'l Sal-va-tor, siamo - gli fe-del; Segui-tia-mo- lo do - vun - - - que ei va.

3. Glo-ria e lo-de ognor diamo al santo Agnel, Camminando sempre in carità;
E-gli è tut-t'amor; vi - ve su nel ciel, E dal cielo in gloria ap-pa - - - ri - rà.

CORO.

Col cuor, col cuor glorifichiamo 'l santo Agnel,
Col cuor, col cuor, O fratelli, ognor con tutto 'l cuor.

Used by permission

84. Invochiamo Gesu'.

COPYRIGHT. 1903. BY DANIEL B. TOWNER
ENGLISH COPYRIGHT.

D. B. Towner.

1. Glo - ria;Al-le - lu-ia! in-vo - chia- mo Ge - sù; E - gli è l'a - mi-
2. Glo - ria;Al-le - lu-ia! in-vo - chia- mo Ge - sù, E la possen-
3. Glo - ria;Al-le - lu-ia! in-vo - chia- mo Ge - sù; E - gli per gra-

co ve - - - - ra-ce e fe - del; E - gli non cambia, è sem-
te be - - - - ni-gna sua man A noi da-rà la vit - to-
zia cam - - biò il no - stro cuor; ci ren - de - rà la sua san-

pre qual fù, Co - si tro-via - mo nel san - to e-van-gel.
ria quag-giù; IL ten - ta - to - re ci ten - te-rà in van.
ta vir - tù O - gnor più for - ti, e ric - chi in a-mor.

CORO.

Ge - - - - sù, Ge - sù è l'a-mi - co ve - race e fe-del,

Invochiamo Gesu'.

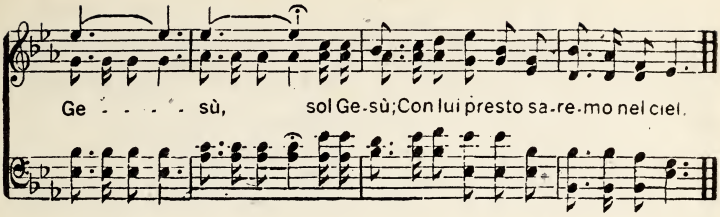

85. Santo, Santo sei, Signore.

J. J. Husband.

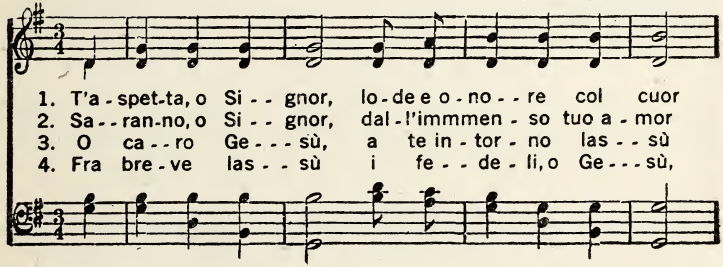

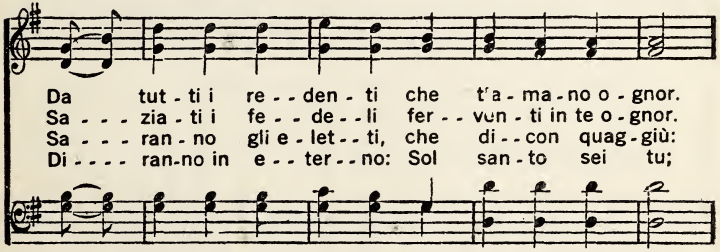

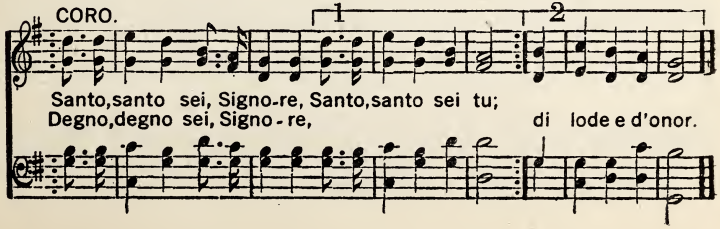

86. Verso Sion Città d'Amor.

Mrs. C. H. Morris.

1. Fra - tel - li, ver - so Sion marciam, Città d'amor, [Cit - tà d'a - mor,]
2. Fra - tel - li, ver - so Sion marciam, Città d'amor, " " " "
3. Fra - tel - li, ver - so Sion marciam, Città d'amor, " " " "
4. Fra - tel - li, ver - so Sion marciam, Città d'amor, " " " "

cit-tà d'amor; [Cit - tà d'a- mor;] L'Iddio del cie - lo pos - se-
cit-tà d'amor; " " " " Nel nu - me - ro de' pro - di
cit-tà d'amor; " " " " IL premio è grande, cam-mi-
cit-tà d'amor; " " " " In es - sa per en- tra - - re

CORO.

diam, Ge - sù, no-stro Si-gnor. Ver - - so Sion marciam,
siam de' fi - gli del Si-gnor.
niam, V'è for - za nel Si-gnor. [Ver - so Si - on mar-ciam,]
siam, Entria - mo vin - ci - tor.

ver - - so Sion marciam, Ver - so Sion col buon Gesù,
ver - - so Si - - on mar-ciam,

Copyright, 1901, by Wm. J. Kirkpatrick.

Verso Sion Città d'Amor.

Ver - so Sion col buon Gesù; Ver- - - - so Sion marciam
Ver - so Si - - on mar - ciam,

col buon Ge-sù, marcian Verso Sion cit - tà d'a - mor.
col buon Ge - sù mar - ciam.

87. Giorno e Notte nel Tuo Sen.

WILLIAM A. JUDE.

1. O Si - gnor, tu ri - col - ma - sti IL mio cuo - re d'ogni ben,
2. Del con - ti - nuo mi sei sta - - to U - na roc - ca for-te al cuor,
3. Nel mio cor - po ma - ni - - fe - - sta La tua vi - ta, o Sal-va - - tor,

Sempre a-van - ti mi por - ta - - sti Giorno e not - te nel tuo sen,
Fe - del - men - te m'hai guar-da - - to E col - ma - - to di fa - vor,
Con te vo - glio far gran fe - - sta, Vi - ver sem - pre nel tuo a-mor.

4. O Signore onnipotente,
Lento all'ira e di pietà,
Fammi sempre più intendente
Per seguir la verità

5. Fa, o Signor, che a te rivolto
Sia il mio sguardo per mirar
La bellezza del tuo volto
Che fa il giusto giubilar.

6. O Signor, glorificato
Sia il tuo Nome dal mio cuor,
Giorno e notte ringraziato
Pel grandissimo tuo amor.

88. Giubilando i nostri Cuori.

J. M. Black.

1 { O fra-tel- li, d'un sol cuo-re Diamo gloria al santo Agnel, Gloria e
Se d'un cuore sempe a-van-ti Camminia- mo col Signor, Noi sa-

2 { O fra-tel- li, nel van-ge- lo Ri - tro-viamo ogni te-sor, Se u-mi-
Son lar-gi - ti dal Si-gno - re I te - so - ri del vangel A - gli

3. { Or che noi sal-va - ti siamo Dal-la man del ten-ta-tor Glo-ria
IL di- vin Conso - la - to- re Che Ge- sù mandò dal ciel A noi

1. S. 2. Fine

lode e sommo onore al Re del ciel. } re-mo verdeggianti nel suo amor.
lia-ti al Re del cie- lo siam col cuor. } u- mi li di cuore a lui fe- del.
so - lo ri - cerchiamo dal Signor. } parla in tutte l'o - re del vangel.

D.S. *gno- re de' signo - ri Re de' re.*

CORO

Giu-bilan - - do i nostri cuo - - - - ri diamo glo - - - ria, lode, o-

D.S.

no - - re al Si-gno - - - - re de' si-gno - ri, Al Si-

COPYRIGHT. 1893. BY CHAS. H. GABRIEL. USED BY PER. OF J. M. BLACK, OWNER.

89. Rivelasti i tuoi Tesori.

(Sulla melodia precedente.)

1. O Signore dei signori - Ti rendiamo lode e onor
Che partecipi ci hai fatti del tuo amor !
A noi piccoli fanciulli - Rivelasti i tuoi tesor
Di sapienza e conoscenza, o Creator!

CORO: Rivelasti i tuoi tesori-Agli umili di cuore...
O Signore dei signori,
Ti rendiamo lode e onore, gloria ognor!

2. Hai nascosti i tuoi tesori - Ai sapienti, o Salvator!
Ma Tu a noi li rivelasti nel tuo amor;
E a chiunque s'avvicina - Col suo cuore al Redentor,
Per ricevere salvezza nel suo cuor. - CORO

3. Ora al mondo proclamiamo: - Gesù Cristo Salvator,
Per sapienza e per potenza del Signor.
Noi dal mondo reputati - Come pazzi siamo ognor,
Ma sapienti siamo in Cristo Redentor. CORO.

90. Eccoci nel Tuo Cospetto.

JOHN WYETH.

FINE.

1. Ec - co - ci nel tuo cospet - to Giun-ti siamo,o Dio d'a-mor,
Sii tu so - lo be - ne-det- to Da cia - cun di noi col cuor.

2. Fac-ci,o Dio, re - - a - liz-za - re Che pre-sente è il Re de' re,
Qui nel mez-zo per guida - re Que-sto cul - to so-lo in te.

3. Tu che inve- sti-ghi ogni cuo-re, O Si-gnor, per tuo vo - ler
IL mes - saggio tuo d'amo- re Manda a noi pien di po - ter.

D.C. Sia d'un cuor glo - ri - fi - ca - to IL pre- zio-so e santo Agnel.
Fa che aper - ta sia ogni boc-ca IL tuo Nome a ce - le- brar.
In te sol noi con- fi - dia-mo, Deh! tu ci - ba i no-stri cuor

D. C.

IL tuo Nome sia esalta - to, Predi - ca - to sia il vangel;
O Si- gno-re, nostra Roc-ca, Noi te sol siam qui ado- rar;
Da te so-lo l'aspettia-mo Pel di - vin Con-so - la - tor;

91. Viver Sempre con Te.

Mrs. C. H. Morris.

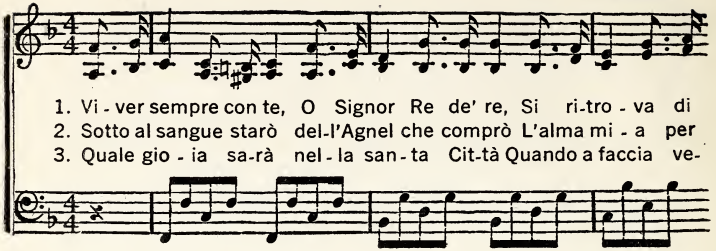

1. Vi - ver sempre con te, O Signor Re de' re, Si ri-tro - va di
2. Sotto al sangue starò del-l'Agnel che comprò L'alma mi - a per
3. Quale gio - ia sa-rà nel - la san - ta Cit-tà Quando a faccia ve-

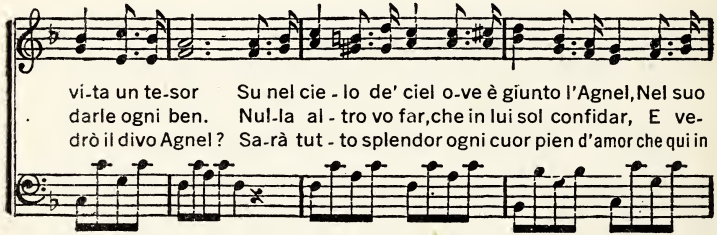

vi-ta un te-sor Su nel cie - lo de' ciel o-ve è giunto l'Agnel, Nel suo
darle ogni ben. Nul-la al - tro vo far, che in lui sol confidar, E ve-
drò il divo Agnel? Sa-rà tut - to splendor ogni cuor pien d'amor che qui in

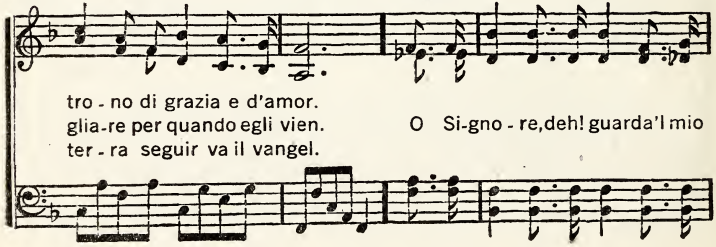

CORO.

tro - no di grazia e d'amor.
glia-re per quando egli vien. O Si-gno - re, deh! guarda'l mio
ter - ra seguir va il vangel.

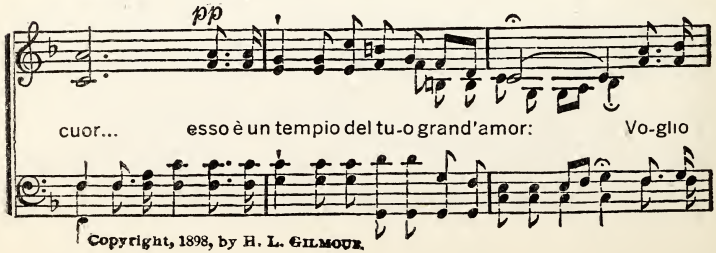

pp

cuor... esso è un tempio del tu-o grand'amor: Vo-glio

Copyright, 1898, by H. L. Gilmour.

Viver Sempre con Te.

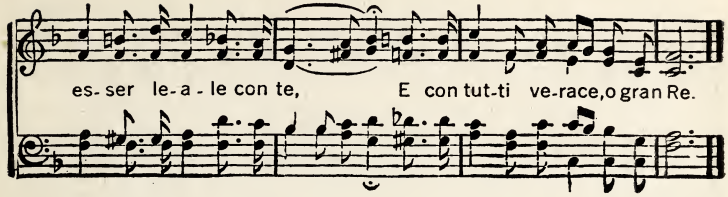

92. IL Nome di Gesu'.

J. H. STOCKTON.

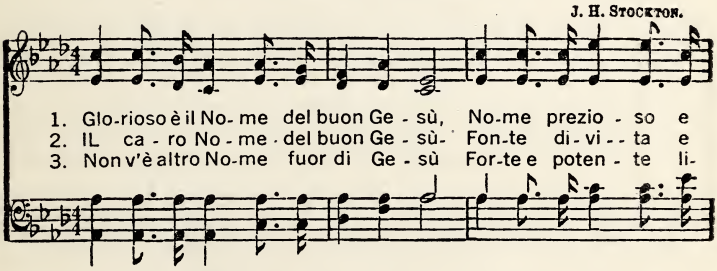

D. S. *No- me po-tente a Sal-var quaggiu' E'l Nome di Ge-*

FINE. CORO.

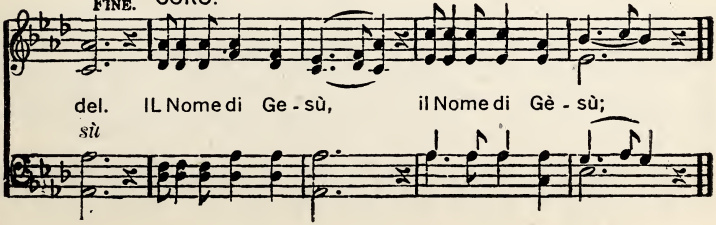

93. Tu Portarmi puoi, Signore.

P. P. Bilhorn.

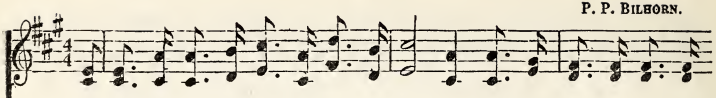

1. Tu sei per me, Signo- re il ve - ro Di - o, E in te sol, mio Re-den-
2. Deh! vien, Signore Iddio con gran poten - za E lot - tar po-trò ri-
3. Signor Ge-sù, tu sei la mia speran- za E da pro de mi con-

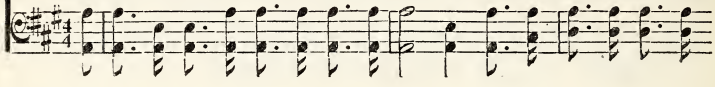

tor, vò con- fi - dar; Di - fen - di- mi da questo mon-do ri - o,
pie- no di vir - tù; Sia me-co in o - gni tem-po la pre- sen - za
vie - ne cam-mi-nar; Deh! met-ti nel mio cuor ve- ra co- stan - za,

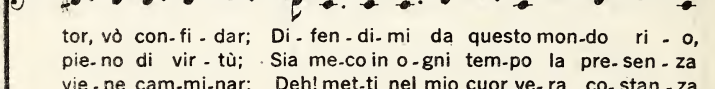

CORO.

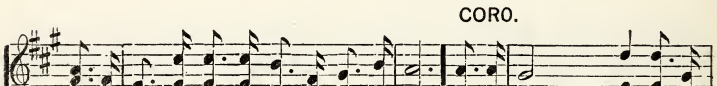

Non potrò senza di te mai nul-la far.
Del di-vin Conso - la - to- re e di Ge- sù. Tu portar - - - mi puoi, Si-
Non permettere ch'io abbia a tentennar.

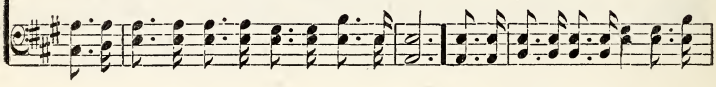

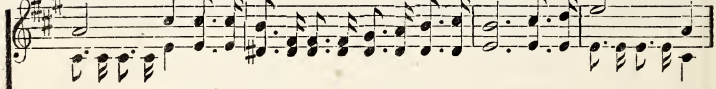

gno - - - re, per lo Spi-rito divin che è veri - tà, Sempre avan - - - ti

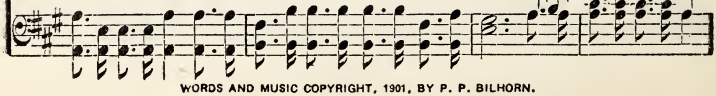

WORDS AND MUSIC COPYRIGHT, 1901, BY P. P. BILHORN.

Tu Portarmi puoi, Signore.

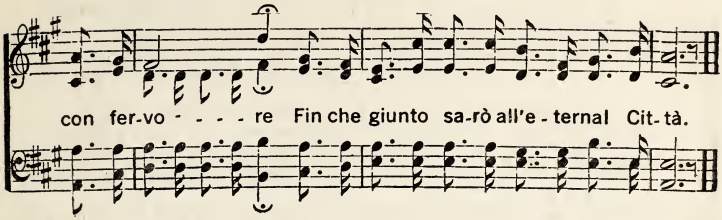

94. Noi Viviamo, noi Viviamo.

(Sulla mel. del cantico precedente.)

1. Viviamo seguitando il Salvatore,
Vita eterna abbiamo pel suo grande amor;
Così diciamo noi che siam salvati,
E diremo sempre senza alcun timor.

CORO: [[: Noi viviamo! noi viviamo!
Noi viviamo seguitando il Salvator!]]

2. Noi siamo da Gesù, stati comprati,
Per seguirlo in verità fin su nel ciel;
Or d'un sol cuor, fratelli, uniti insieme
Diamo gloria, lode e onore al santo Agnel. CORO.

3. Avanti, su fratelli, a casa andiamo;
Noi dal mondo fummo eletti da Gesù;
Per questo il mondo ancor non ci conosce;
Deh! lasciamoci guidar da Lui lassù. CORO.

95. IL Signore è Presente.

WM. MILLER.

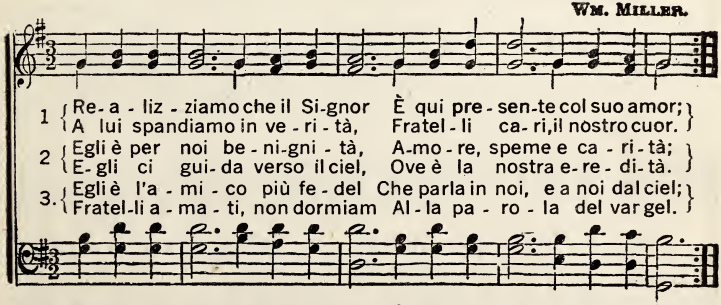

96. Quando il Signor mi chiamerà.

CHAS. H. GABRIEL.

1. Quando il Signor mi chiame - rà E - - ter-no ben per me sa-rà,
2. Quando Ge- sù vedrò appa-rir Chi immagi- nar po-trà il gio-ir?
3. Quando par- tir do-vrò da qui Per me sa- rà fe - - li-ce il dì,
4. Quando s'udrà gri-dar dal ciel: Lo Spo-so vien,vie - ne l'Agnel,

Al - lor nel ciel m'in-vo - le - rò, E con Ge- sù sem-pre sa-rò.
Al - lor sa- rò, se vo il vangel Se - guire ognor, rac- colto in ciel.
Col mio Ge- sù per sempre andrò, E nel suo tron mi se-de- rò.
Se dormo allor mi sveglie- rò Ed a incontrar l'A-gnello andrò.

CORO.

Quando nel ciel giun - to sa - rò In - ni di glo- ria cante - rò,

Quel di Mo-sè,quel dell'Agnel In dol-ce suon con I- sra- el.

Copyright, 1003, by Chas. H. Gabriel.

97. Signor Gesù ,in Te Speriam.

(Sulla melodia precedente.)

1. Signor Gesù, in te speriam; - La tua promessa desiam.
Deh! col divin Consolator, - Degli aspettanti empi il cuor!

CORO: Deh! vieni a noi, Signor Gesù,
Di te bisogno abbiam vie più:
Deh! col divin Consolator,
Degli aspettanti empi il cuor!

2. Signor, nel cuore ti vogliam,-La tua presenza noi bramiam:
Deh! con potenza vien,Signor,-Di te bisogno abbiamo ognor!

3. Senza di Te nulla possiam,-Ma tutto in Te, se in Te viviam;
Sempre di più nel tuo timor - Guidaci tu, o Salvator!

98. Lavami, Lavami.

WM. J. KIRKPATRICK.

1. La - vami l'alma e cuor Col sangue tuo, Si-gnor; Pur-ga-mi
2. La - vami vie più ancor Col sangue tuo, Si-gnor; Tie - ni-mi
3. Tie-ni - mi sal-vo ognor Col sangue tuo, Si-gnor; Tu mi fai

CORO.

d'ogni error Col sangue tuo, Si - gnor.
net-to ognor Col sangue tuo, Si - gnor. La - vami, la - va-mi
santo ancor Col sangue tuo, Si - gnor.

Col sangue tuo, Si-gnor; Tie-ni-mi, tie- ni-mi Sotto al tuo sangue ognor.

Copyright, 1896. by Wm. J Kirkpatrick

99. Sono Bambino.

Moderato

1. So - no bam - bi - - - no, Ma sen-to in cuo - - re
2. So - no bam - bi - - - no E - let - to a vi - - - ta
3. So - no bam - bi - - - no, Ma un gran te - so - - - ro
4. So - no bam - bi - - - no, Ma da-to ò il cuo - - re

Di Dio l'a - - mor, di Dio l'a - - mor.
Dal Re de' re, dal Re de' re.
Posseg-go in cuor, posseg-go in cuor,
Al Re-den - - tor, al Re-den - - tor.

Ge - sù mi gui - - - da Con la sua ma - - - no
Son del Si - - gno - - - re tut-ta al-le-grez - - - za,
Ge - sù mia vi - - - ta, Speran - za mi - - - a,
O - ra di Cri - - - sto So - no se - gua - - - ce,

alla fine

Dal mal lon - ta - - - no Ne' suoi sen - tier.
Gio-ia e dol - cez - - - za Che mai avrà fin.
Ge - sù la vi - - - - a Che por-ta al ciel.
E la mia pa - - - ce Lui sol sa - rà. A - MEN.

100. La mia ricchezza.

(Sulla melodia precedente.)

1. La mia ricchezza, - Il mio tesore - [[: È sol Gesù. :]]
Ei col suo sangue - D'ogni peccato
Purificato - Per fè ha il mio cuor.

2. Sono sicuro - Che son salvato - [[: Dal mio Gesù. :]]
Di redenzione, - Il divo Agnello,
Mandò il Suggello - Dentro di me.

3. Ora il Padrone - Dell'alma mia - [[: È sol Gesù; :]]
Non v'è altra gioia - Maggior di questa
Che faccia festa - Dentro al mio cuor

101. Mentre Rugge la Tempesta.

S. B. MARSH.

FINE.

1. { Mentre rug- ge la tempesta Ed av-vol - ge - re mi vuol, }
{ Mio Ge-sù deh! asilo appresta L'alma a te di - ri - ge il vol. }

Sul sentier che al ciel conduce To-sto lie - ta si por - - rà .

D. C.

Dàl-le scampo,dàl - le lu - ce Fin che il turbo spi - - re - - rà,

2. Affannosa ora si avvia - Verso Te cercando amor,
Derelitta l'alma mia - Non lasciare, o Salvator.
Alla mano tua si affida - Che i caduti rilevò;
Se lo Spirto tuo la guida - Che mai più turbar la può?

3. Senza limite sorpassi - I desiri del mio cuor;
Sani infermi, afforza i lassi, - Sei di morte vincitor.
Tu pietoso Padre, e Dio, - Sei di gran benignità;
Col tuo sangue, o Gesù mio, - Deh! mi lava a purità.

4. Da covrir le mie peccata - Tanta grazia trovo in te;
Rendi Tu fortificata - Sempre meglio la mia fè.
Tu sorgente della vita, - Dammi a berne a sazietà,
Fin che l'alma sia salita - A perfettà santità.

102. Avanti io vo, Avanti io vo.

F. M. G. F. M. GRAHAM. By per.

1 { Ge-sù è il Salvator che Dio dal ciel mandò In ter-ra per salva-re
In Lui chi crederà, vit toria sempre avrà, E vita eterna in dono
2 { Nel ciel mi porte-rà l'a ma-to mio Gesù, E-gli del mio nemi-co
Al ca-ro Redentor fe-de-le sa-rò ognor, Lui sol voglio seguire
3 { La tromba suonerà del nostro Cre-a-tor, Comin-ce-rà gran festa
Dal cielo in ve-ri-tà Ge-sù ri-tor-ne-rà, L'aspetto con pazienza,
4 { Presto'l buon Salvator con sè mi-porte-rà In cie-lo per gode-re
Abramo allor vedrò, I-sacco incontrerò, In-sie-me con Giacobbe

1 2 CORO.

l'u-o-mo pec-ca-tor. } un dì nel ciel godrà.
il ca po tri-te-rà. } lui so-lo con fervor. Avanti io vo,
pei san-ti del Signor } glo-ri-o so egli sa-rà.
l'e-ter-na e-re-di-tà. } a ta-vo-la sa-rò.

avanti io vo per en-tra-re nel-la glo-ria del Si-

gnor Or questa è la gioia che Ge-

Avanti io vo, Avanti io vo.

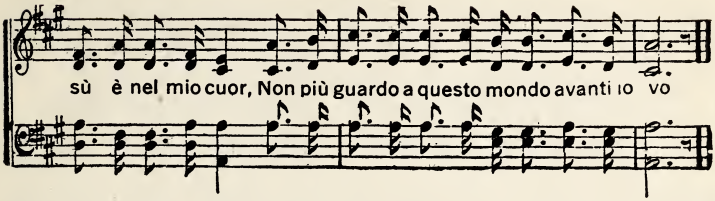

103. O Bambini, qui siam Giunti.

WESTERN MELODY

1. O bambi - ni, qui siam giun - - ti Per loda - re il Sal - va - to-re,
2. O bambi - ni, stia-mo at - ten - - - ti; L'amoro - so Re-den - to-re
3. Or sapen - do che bef - fa - - - - re Non possiamo'l Salva - - to-re,

FINE.

Per u - dir la sua pa - ro - - - - la, per far fe - sta nel suo a-mor
Ama ren - der-ci fer - ven - - - ti, Farci tut - ti d'un sol cuor.
O bambi - ni, di - mo - ra - - - - re Ci convien nel suo ti - - mor.

D.S. Di colui che è be - ne - - det - - - to, E che col - ma di fa - - vor

CORO.

D. S.

Ora sia - mo nel co - spet - - to Del vera - ce e buon Pa - store,

104. Quando Insiem ci Raduniamo.

ELISHA S. RICE.

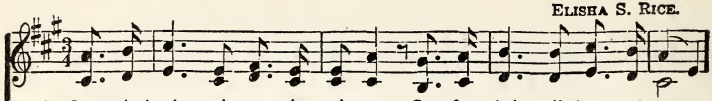

1. Quando insiem ci ra - du - niamo, O fra - tel - li,d'un sol cuor,
2. Quando dia - mo tut- ti in-sieme Luo-go al buon Conso - la-tor,
3. Quando sia - mo tut- ti u - ni - ti Pron - ti sempre ad ascol-tar,
4. O fra - tel - - li, stiamo fer-mi A-spet- tan - do con ardor,

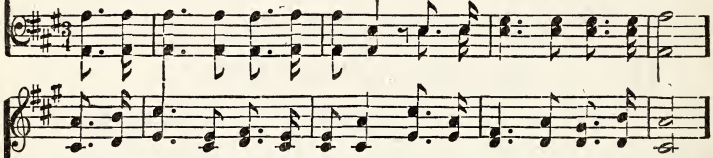

Sen- za dub-bio ci con- so- la IL di - vin Conso - la - - tor:
L'al- le - grez-za e lo spa-ven-to E - gli por - ta del Si-gnor;
Ci - bo a noi il Conso - la - to - re Non ci può la-sciar man-car;
La pre - sen - za del Si-gno - re, E del buon Conso - la - tor;

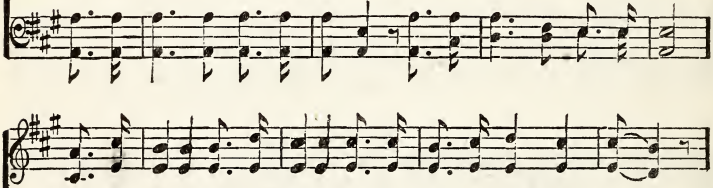

La di - vina sua presenza A noi tut - ti mo- stre - - rà,
E si vede passeg - giare Qui nel mezzo il Re de' re,
E nel ciel senza arri - vare La preghie - ra non sta - rà,
Perchè avanti cammi - nare Non possia-mo in ve - ri - - tà,

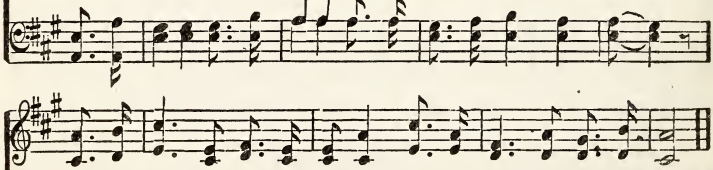

Con pa - ro - le di sa - pienza, Di Ge - sù la re - al - tà
Pronto sempre a bat-tez - za - re Chiunque aspet - ta con la fè.
E al sau-dir di Dio tre- ma- re Que-sto luo- go e-gli do - vrà.
Se non v'è chi può gui - da - re L'al-me nos-tre a si - cur - tà.

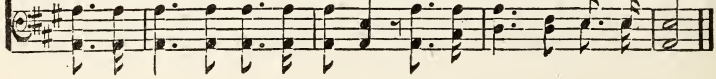

105. Io M'arrendo Ognor.

W. S. WEEDEN.

DUET.

1. Tut-to a Cri- sto io m'arren- do, Tut- to a Cristo il cuo - re dò;
2. Tut-to a Cri- sto io m'arren- do; Pel suo sangue al Pa-dre vo;
3. Sul - la cro - ce con a-mo - re Sparse il sangue il Reden - tor,
4. Di Ge-sù il no - me for - te So - no o- ra ambascia - dor,

Io da lui so - lo di-pen-do Dacchè e - gli mi sal - vò.
IL suo amo-re o - ra comprendo, Grande amo-re ei mi por - tò.
Per salvar me pec - ca-to - re D'o- gni fal- lo e d'ogni er-ror.
E per es - so si - no a mor-te Sa - rò sempre vin - ci - tor.

CORO

Io m'arrendo ognor, io m'arrendo ognor;
Io m'ar-rendo ognor, Io m'ar-rendo ognor;

Tut - to a Cri - sto io m'arren - do, Io m'arren- do o-gnor.

Copyright, 1896, by Weeden and Van De Venter. Used by per.

106. Mostrati, o Stella del mattin.

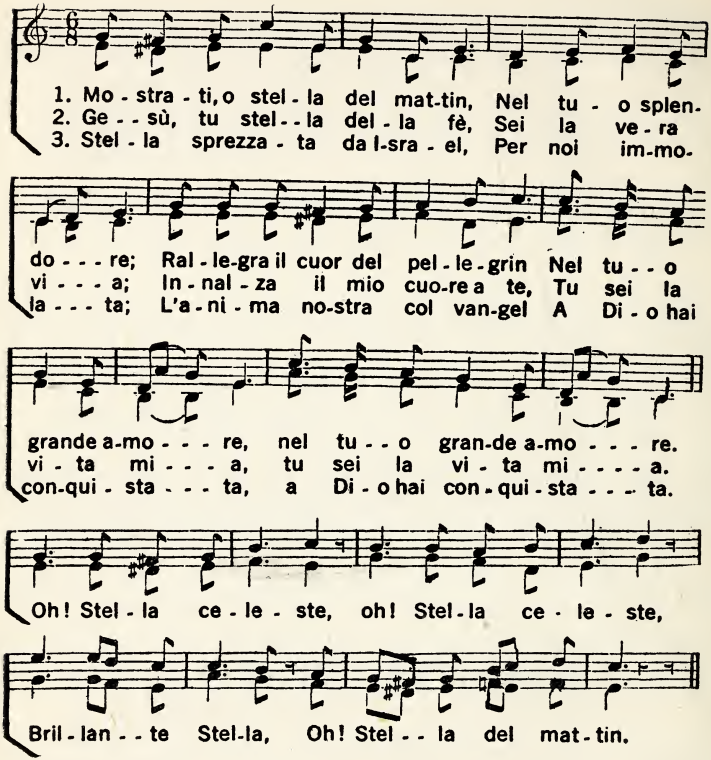

107. Benedite il Redentore.

(Sulla melodia del cantico procedente.)

1. Benedite il Redentore, - Voi suoi tutti i servitor;
Che le notti state insieme, - Nella casa del Signor.

CORO: Da Sion ti benedica - Il Signore dei signor,
Che ha fatto cielo e terra - Col suo dire, e nel suo amor.

2. Or le vostre mani alzate - Verso il Santo d'Israel;
Il Signore benedite, - Voi suo popolo fedel.

108. Sacra Bibbia.

P. P. Bliss.
Arr. by P. P. Bilhorn.

1. Sa-cra Bib-bia tanto a-ma-ta, Tu sei tut-ta ve-ri-tà
2. Tu sei san-ta, o be-ne-det-ta, Santa e pu-ra d'ogni error;
3. Tu sei'l bal-sa-mo d'ogn'alma Che ri-cer-ca sempre più
4- Tu sei fon-te d'acqua vi-va, Tu sei il pa-ne ce-le-stial

Fine.

Dal-lo Spi-ri-to i-spi-ra-ta Per sal-var l'u-ma-ni-tà.
Tu sei ve--ri-tà per-fet-ta Che tramu-ta il pec-ca-tor.
In te sol se-re-na-cal-ma Per segui--re sol Ge-sù.
Che'l creden-te ognor rav-vi-va Se-paran-do-lo dal mal.

D.S. Che condu-ce al ciel de' cie-li Dov'è'l tro-no del Dio ver.
Sei la cor--da che'l cuor vi-bra Per seguir di Dio l'Agnel.
Al fanciul-lo, al grande, al vecchio In-tel-let-to dà il tuo dir.
Che cammi-na giusta-men-te, E in te cer-ca sal--va-zion.

D.S.

Tu sei il li-bro che ri-ve-li Al-l'u--omo'l buon sentier
Del giu-di--zio sei la li-bra Che bi-lancia ogni fe-del;
Ad ogn'un tu sei lo specchio Che fa scor-ge-re il fal-lir;
Per te, lu--ce ri-splenden-te, Sa-rà sal-va ogni na-zion

(PARTE SECONDA.)

5. Sacra Bibbia, tesor mio, - Tu sei stabile, ne' ciel;
In te sola, o libro pio, - Può trovarsi l'evangel.
O di Dio parola invitta - Per lo Spirito divin,
Nel mio cuore tu sei scritta-Per condurmi fino al fin.

6. Tu sei un lume al mio sentiero,-E una lampana al mio piè;
Il consiglio del Primiero, - Per me trovo solo in Te.
Ogni giorno in fede sento, - Il mio cuore a giubilar,
Perchè in me tu frutti cento, - Se continuo in te fidar.

7. Tu per me sei l'armatura, - Sei di Cristo 'l buon voler;
Sei del ciel meta sicura, - Che di nulla fa temer.
O gran Libro di memoria, - Io giammai ti scorderò;
Di Gesù tutta la gloria - In te solo troverò.

109. Benedizioni dal Cielo.

COPYRIGHT. 1903. BY THE BIGLOW & MAIN CO.

I. ALLEN SANKEY.

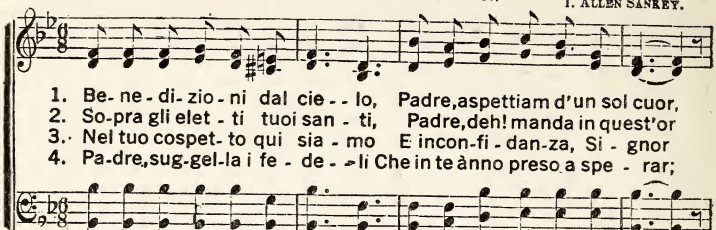

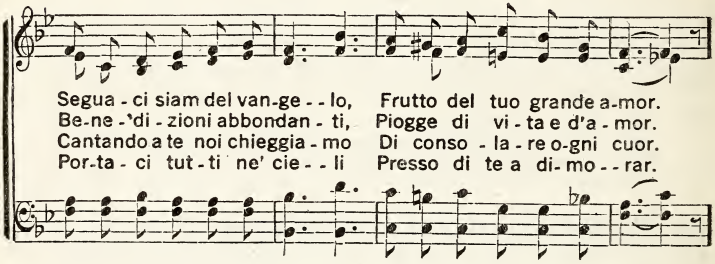

CORO.

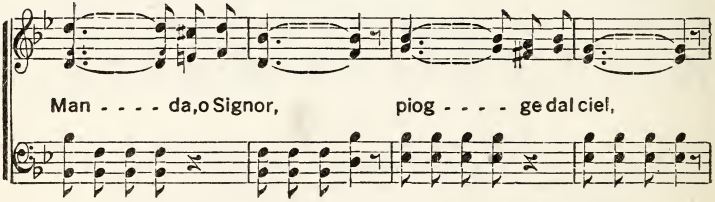

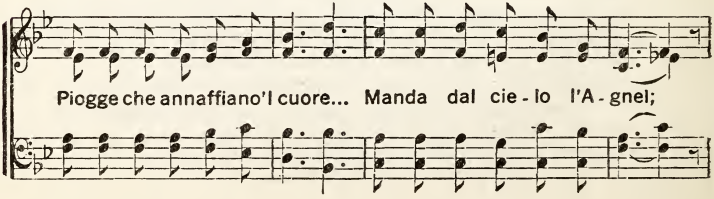

Benedizioni dal Cielo.

Man - - - - da, o Signor, piog - - - - ge dal

ciel, piogge che annaffiano 'l cuore... Porta-ci te-co nel ciel

110. Abbia Iddio di noi Pietade.

G. Franc, 1545.

1. Abbia Iddio di noi pie-ta-de, L'alme nostre be-ne-di-ca,
2. Sul-la ter-ra il ret-to cal-le Mostri a noi quel santo raggio,
3. Tutti i po-po-li dian lo-de D'u-na voce a sua vir-tu-te;
4. Che il Signor ci sia pro-pi-zio, Be-ne-di-ca i cuo-ri nostri,

E risplenda in lu-ce a-mi-ca La sua faccia a noi dal ciel.
E l'a-more in que-sto viaggio Che mantiene a Dio fe-del.
In Ge-sù trovan sa-lu-te Quante gen-ti in ter-ra son.
E la terra a lui si prostri Fi-no a l'ul-ti - - mo con-fin.

111. Tu mia Speme e Redentore.

S. J. Vail.

1. Tu mia spe-me e Re-den-to-re, O-gnor sii con me quag-giù;
2. Da' pia-ce-ri de' mon-da-ni Tienmi lun-gi,o mio Si-gnor;
3. Per la val-le del-la mor-te M'av-ve-nis-se a cam-mi-nar,

In te sol tro-vo vi-go-re, In-te sol tro-vo vir-tù.
I sen-tie-ri tuoi son pia-ni, Tu mi gui-da in es-si o-gnor.
Tu, si-gnor, con brac-cio for-te Sa-rai me-co nel lot-tar.

CORO.

Sii con me sii con me, Sii con me sii con me; Nel-le-
Sii con me sii con me, Sii con me sii con me; Da' pia-
Sii con me sii con me, Sii con me sii con me; Col tuo a-

pro-ve di quaggiù A-vrò pa-ce in te, Ge-sù.
ce-ri di quaggiù Tien-mi lun-gi,o buon Ge-sù.
iu-to, ognor quaggiù, Sa-rò pro-de in te, Ge-sù.

COPYRIGHT PROPERTY OF THE BIGLOW & MAIN CO. USED BY PERMISSION

112. IL Signore sia Lodato.

Copyright, 1898, by Mrs. M. J. Harris.

Mrs. M. J. Harris.

1. IL Si-gno-re sia lo-da-to Che per lui sal-va-ti siamo;
2. Sia-no i no-stri lom-bi cin-ti, O noi po-po-lo d'acquisto,
3. Noi con lui sa-rem rac-col-ti Nel-la pa-tria sua d'a-mo-re,

O re-den-ti, su can-tia-mo: Gloria, glo-ria al buon Ge-sù.
A-spet-tan-do Ge-sù-Cri-sto Che dal cie-lo scende-rà.
Ed al-lor col Re-den-to-re Noi go-drem l'e-ter-ni-tà.

CORO.

Faster.

Sia lo-da-to, sia lo-da-to Sol Ge-sù Il Re-den-tor;

Egli è'l nostro Salva-to-re; Per il sangue suo vit-to-ria abbiam.

113. Noi Salvati dal Signor...

C. AUSTIN MILES.

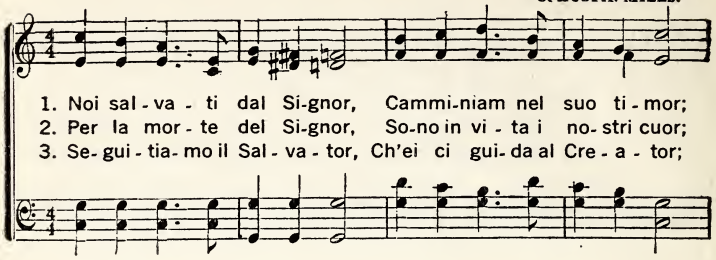

1. Noi sal - va - ti dal Si-gnor, Cammi-niam nel suo ti - mor;
2. Per la mor - te del Si-gnor, So-no in vi - ta i no- stri cuor;
3. Se- gui - tia- mo il Sal - va - tor, Ch'ei ci gui- da al Cre - a - tor;

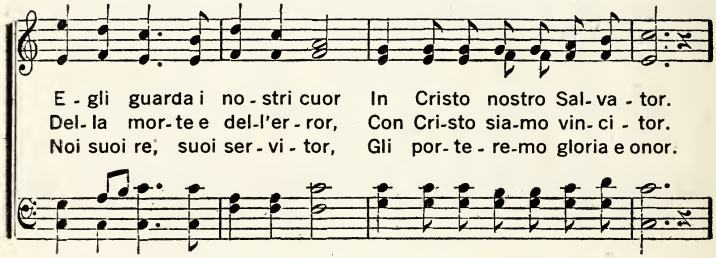

E - gli guarda i no - stri cuor In Cristo nostro Sal- va - tor.
Del- la mor- te e del-l'er - ror, Con Cri-sto sia-mo vin- ci - tor.
Noi suoi re, suoi ser - vi - tor, Gli por- te - re-mo gloria e onor.

CORO.

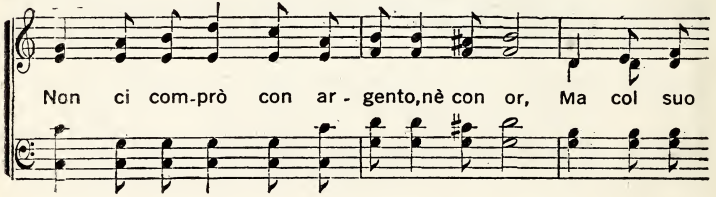

Non ci com-prò con ar - gento, nè con or, Ma col suo

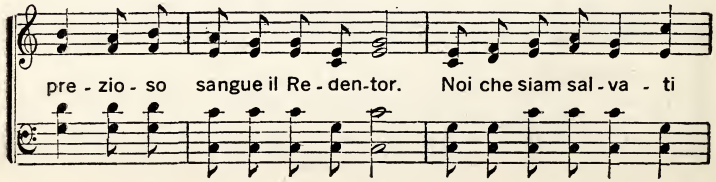

pre - zio - so sangue il Re - den-tor. Noi che siam sal - va - ti

Copyright, 1903, by Hall-Mack Co. Used by per.

Noi Salvati dal Signor...

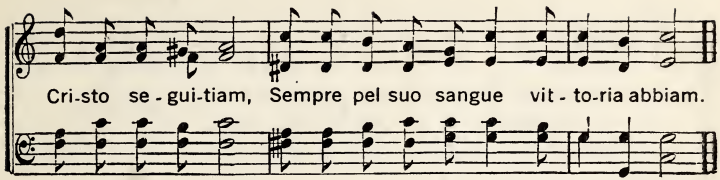

114. Con Potenza vien, Signor.

CHARLIE D. TILLMAN.

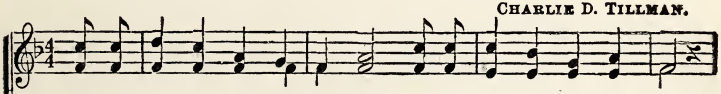

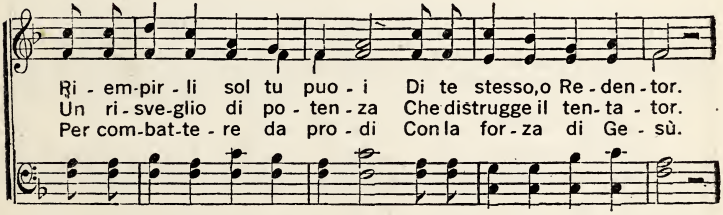

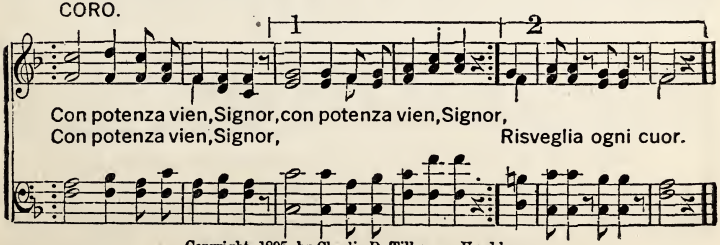

Copyright, 1895, by Charlie D. Tillman. Used by per.

115. Dal Cielo Aspettiam...

ROBERT HARKNESS.

1. Deh! guarda dal cie- lo, Si- gno - re, i fe - del; Deh! gui- da - li
2. O Pa- dre amo - ro - so, deh! man-da l'Agnel, Gli e-let - ti e fe-
3. Deh! ren- di compiu - ti nel san-to e-van-gel I ca - ri tuoi

sempre...deh! por- ta- li in ciel. Son stanchi, Si-gno - re, di pel- le - gri-
de - li l'a-spet-tan dal ciel: Son stanchi, Si-gno - re, di vi-ver quag-
fi - gli, e por- ta - li in ciel: Son te-mpi dif - fi - ci- li,o Pa-dre d'a-

CORO. *With spirit.*

nar...Deh! porta i fe - del, o Pa-dre, nel ciel.
giù...Deh! manda l'A-gnel, e por- ta- ci in ciel. Dal cielo aspettiam
mor...Ve- race è'l van- gel...Deh! porta- ci in ciel.

l'Agnel - lo di - vin; Ser - vi - to - ri siam,Si-gnor, del van- gel: Si

Copyright, 1910, by Charles M. Alexander. International copyright secured.

Dal Cielo Aspettiam...

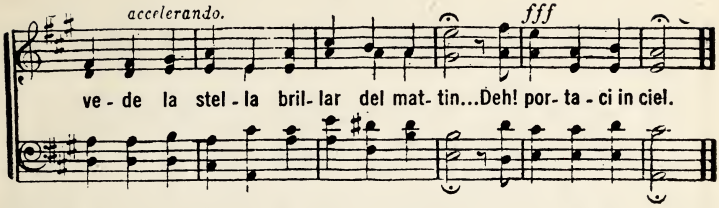

116. O Fratello, Ascolta Ascolta.

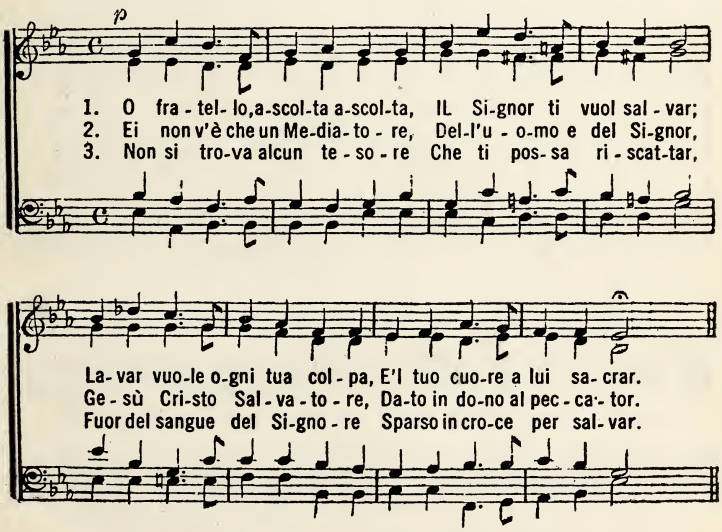

117. O Fedel, Fedel Signore.

(Sulla mel. del cantico precedente.)

1. O Fedel, fedel Signore, - D'ogni cosa compitor,
Manda il dono in ogni cuore - Del divin Consolator.

2. O Fedel, sempre fedele, - D'ogni bene apportator,
Tu sei il Capo d'Israele, - Il padrone del mio cuor.

3. A te sempre più vicino, - O Fedel, desio col cuor
Dimorar come un bambino-Puro e inconscio d'ogni error.

4. A te solo s'appartiene, - O Fedel, tutto l'onor;
La giustizia ed ogni bene, - Tutto vien da Te, Signor.

118. Vien, ti Cerca l'Alma mia.

IRA D. SANKEY.

1. Vien, ti cer - ca l'al - ma mi - a, Per - chè pria cer - ca - sti me:
2. Di tua gra - zia la vir - tu - de La - va o - gni i - ni - qui - tà:
3. Quan - do te - mo del fu - ro - re Del - l'an - ti - - co ten - ta - tor,
4. Deh! di - mo - ra in tut - te l'o - re, O mio for - - te di - fen - sor,

Per se - guir - ti vò ser - vir - ti Col mio cuor, con ve - ra fè.
Tu per - do - ni, tu mi do - ni La tua pa - - ce e ca - ri - - tà.
Cri - sto vie - ne, mi so - stie - ne, E mi ren - - de vin - ci - - tor.
Nel mio cuo - re col tuo a - mo - re, E col buon Con - so - la - tor.

CORO.

Vien, ti cer - ca l'al - ma mi - a... IL mio be - ne è tut - to in te;

Te a - do - ro, te im - plo - ro... O Ge - sù, di - mo - ra in me.

Copyright, 1873, by Ira D. Sankey. PROPERTY OF THE BIGLOW & MAIN CO.

119. Vieni, Signore, e Compi...

COPYRIGHT, 1900, BY E. O. EXCELL.
WORDS AND MUSIC.

E. O. Excell.

1. Vie-ni,o Si-gno - - -re,e com - pi L'o-pe - ra tua su me;
2. Per lun-go tem - po aspet - to, O ca - ro Sal-va - tor,
3. Tu m'ha ti - ra - - - to fuo - ri Dal mondo e dall'er - ror;
4. A te sia lo - - de e glo - ria, Be - ni-gno, Sal- va - tor,

Vieni,o-gni lac - - cio rom - pi, Ri - e-mpi-mi di te.
IL do-no be - - ne - det - to Di for-za e di va - lor.
Son grandi i tuoi fa - vo - - ri, Glo-rio - so Re - den - tor.
Tu sei la mia - - vit - to - ria, La lu - ce del mio cuor.

CORO.

Or den-tr'al mio cuo - - re, IL buon Conso - - - la-to - - re,

Nel grande tuo amo - re, manda-mi,o ca - ro Ge - sù.

120. Con Gesù Sempre Vincitor.

COPYRIGHT, 1899, BY H. L. GILMOUR
USED BY PERMISSION.

L. E. Jones.

1. Fra - tel - li,avan - ti, vit - to - ria s'a- vrà Con Cri-sto Gesù,
2. Fra - tel - li al-le- gri col cuor giu - bi-liam In Cri-sto Gesù,
3. O - ra, fra- tel - li, congiun - ti noi siam Con Cri-sto Gesù,
4. Pre-sto, fra- tel - li, nel cie - lo sarem Con Cri-sto Gesù,

col buon Ge-sù; To- sto il ne - mi - co tri - ta - - to. sa - rà;
sempre in Ge-sù; Che per sua gra - zia sal- va - ti noi siam;
col buon Ge-sù; E per la fe - de nel cie - lo viviam;
col buon Ge-sù; I - vi in e - ter - no con Cri - sto godrem;

CORO.

O glo - ria,al- le - lu - ia a Ge - sù. Con Ge - sù siam

sempre vin-ci - tor, Giu - bi-liam nel suo amor; Con Ge-

Con Gesù Sempre Vincitor.

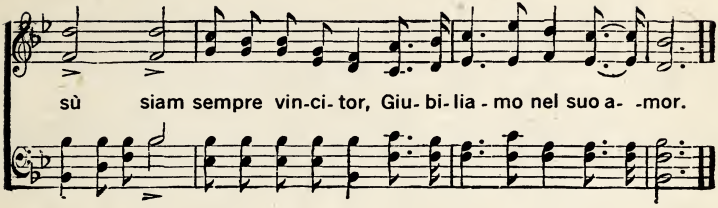

121. Solo il Sangue del Signore.

ROBERT LOWRY.

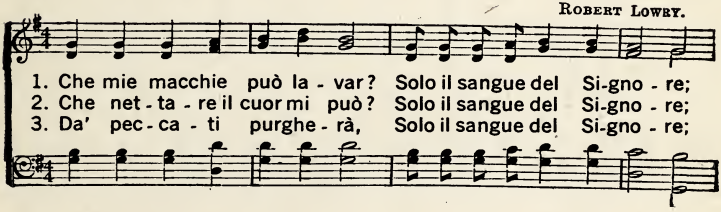

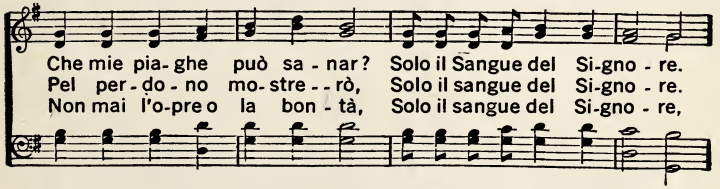

CORO.

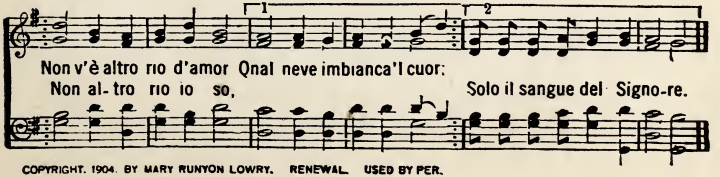

COPYRIGHT. 1904. BY MARY RUNYON LOWRY. RENEWAL. USED BY PER.

122. Eccomi a' Piedi tuoi, Signor.

E. S. LORENZ.

1. Ec - comi a' pie - di tuoi, Si-gnor, Pren-di la vi - - ta
2. Tut-to'l mio cuo - re spando a te, In es - so met - ti i
3. In - me ti sen - to,o buon Ge - sù, Be - nigno e pien d'a-
4. Prostra-to a' pie - - di tuoi, Si-gnor; Sot-to al tuo san - gue

mia in tua man, Ri - ve - sti - la di santo amor, Gui-da-la o-
tuoi te - sor, La tua sapien - za,o Re de' re, IL tuo infi-
mo-re ognor; Sen - to la san - ta tua vir - tù Po-ten - te
sto con fè; U - mi - le e san - to fa'l mio cuor, Ren-di-mi

CORO.

gnor nel pi an.
ni - - - - - - - - - - - to a - mor.
nel - - - - - - - - - - mio cuor.
for - - - - - - - - - - te in - te.

La mia vi - ta, o

Re-den-tor, pren-di tu nel-la tua man, E ri - vesti-

Copyright, 1901 and 1902, by E. S. Lorenz. Used by per.

Eccomi a' Piedi tuoi, Signor.

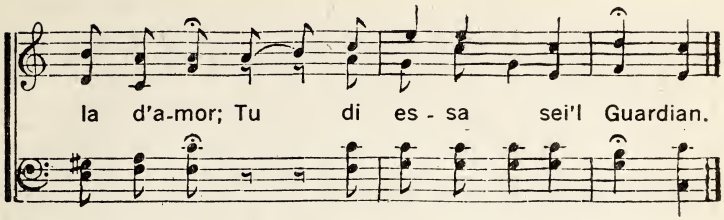

123 Apri, apri! Chi sei tu?

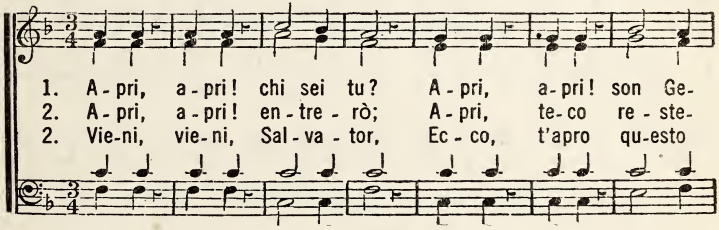

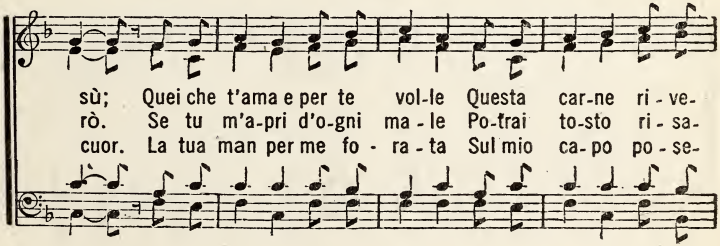

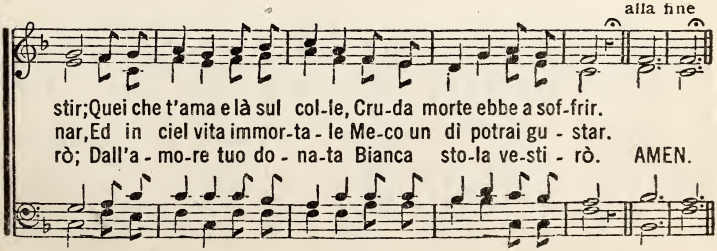

124. Altro Bene non so Trovar.

C. AUSTIN MILES.

1 E che al - tro cercar di più io andrò? Ben miglior di Gesù non
2 O- gni co - sa nel mondo è va - ni - tà, Tutto in terra a suo tempo
3 Sul - la ter - ra non cerco alcun te - sor; La mia vi - ta nascosta è

tro - ve - rò; In lui so - - lo mi sen-to a con- fi - dar, E col
fi - ne a-vrà; Du - re - rà in e- ter - no sol chi al ciel Guarda e
col Si-gnor: A me ba - sta la bel - la e - re - di - tà Su nel

CORO.

cuor lui sempre amar.
pen-sa al di- vo Agnel. Al - tro be - ne non so tro - var, Altro
cie-lo a e- ter - ni - tà.

bene non vò cercar; Nel mio cuor v'è Gesù, E in lui sol vò

Copyright, 1900, by Hall-Mack Co. Used by per

Altro Bene non so Trovar.

confi. dar E che altro mi può saziar Qui nel mondo ingannator?

Sol Gesù, Ge- sù, sol Gesù, Ge- sù mio Re, mio eternal te - sor.

125. Cantiam, Cantiamo a Dio.

Second Tune. **Lowell Mason.**

1 Cantiam, cantiamo a Di- o, La gio-ia inondi'l cuore;
La grazia del Si-gno - re A' po-veri abbondò! IL Mansu-
2 I nostri nomi ha scritto nel libro della vi-ta,
Ed a gustar c'invi - ta IL ci-bo dell'a-mor. In pace'l

e-to, il Pi-o dal ciel per l'uom discese, Portò le nostre offe - se E pace e amor re-cò.
gran tragitto Compion per lui gli eletti Dalla sua man sorret - ti, For- ti del suo va-lor

3 Verrà di gloria adorno
A giudicar le genti;
I menbri suoi viventi
Di gloria vestirà.
In quel beato giorno,
Festosi trionfanti,
Con Lui godranno i santi
L'eterna eredità

4, O santo, immenso amore,
Retaggio della fede!
Un cuor che ti possiede
Può mai sperar di più?
Qual cambio al Redentore
Darem per sì gran dono?
Cantiamo in lieto suono,
Cantiam le sue virtù.

126. O buon Gesù, tu sei'l mio Ben.

B. Frank Butts.

1 O buon Ge-sù, tu sei'l mio ben, Gui-da-mi tu co-me convien;
2 O Re de' re in ve-ri-tà Tu sei per me tut-ta bon-tà:
3 Tutto'l vangel, tut-to'l tuo amor, O Dio del ciel de-sio nel cuor:

Dentro al mio cuor, per la Vir-tù, A tuo de-sir o-pe-ra tu.
Ti se-gui-rò ognor per fè; O buon Ge-sù di-mo-ra in me.
Ognor sa-rò a te fe-del; O buon Ge-sù, porta-mi in ciel.

CORO.

O buon Ge-sù, ... tu sei'l mio ben, ... Gui-da-mi
O buon Ge-su', tu sei'l mio ben,

tu . . . . . co-me convien; . . . . . Dentro al mio
Gui-da-mi tu co-me con-vien;

Copyright 1900 by Hall-Mack Co Used by per.

O buon Gesù ,tu sei'l mio Ben.

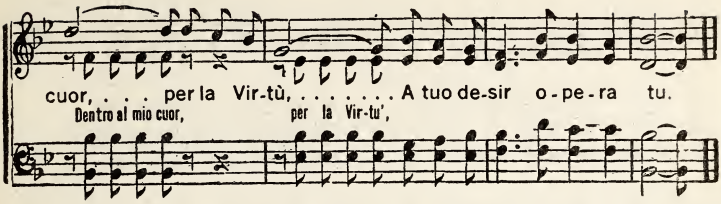

127. Uno de' più gran Peccator.

(Sulla melodia precedente.)

1. Uno dei più gran peccator - Fui, ma Gesù lavò il mio cuor;
Ei mi portò il suo perdon, - Ei mi portò la vita in don.

CORO: Seguire sol per l'evangel-Voglio l'Agnel fin su nel ciel;
Sempre con me voglio Gesù, - Ognor quaggiù, sempre lassù.

2. Felice ognor sono quaggiù, - Or che nel cuor tengo Gesù;
Egli è per me, consolator, - Egli è per me, il mio tesor.

3. Il buon Pastor vo' seguitar, - A Lui ognor voglio guardar;
Egli dal ciel tosto verrà, - E su nel ciel mi porterà.

128. Verso Te la voce Alziamo.

(Seconda melodia cantico 213.) John Zundel.

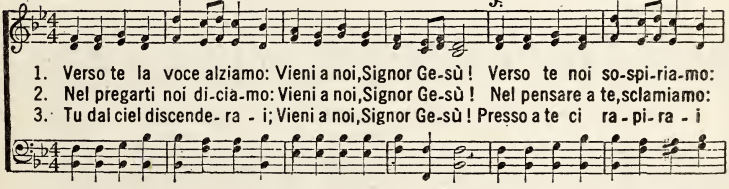

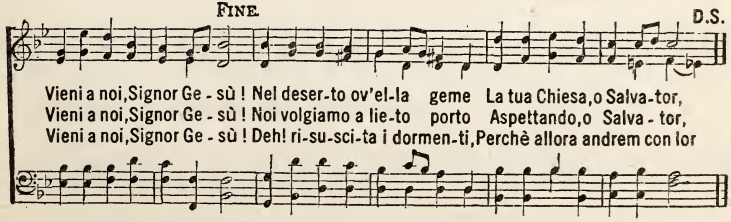

Vieni a noi Signor Ge - sù !

129. Sento'l Bisogno Accostarmi...

James McGranahan

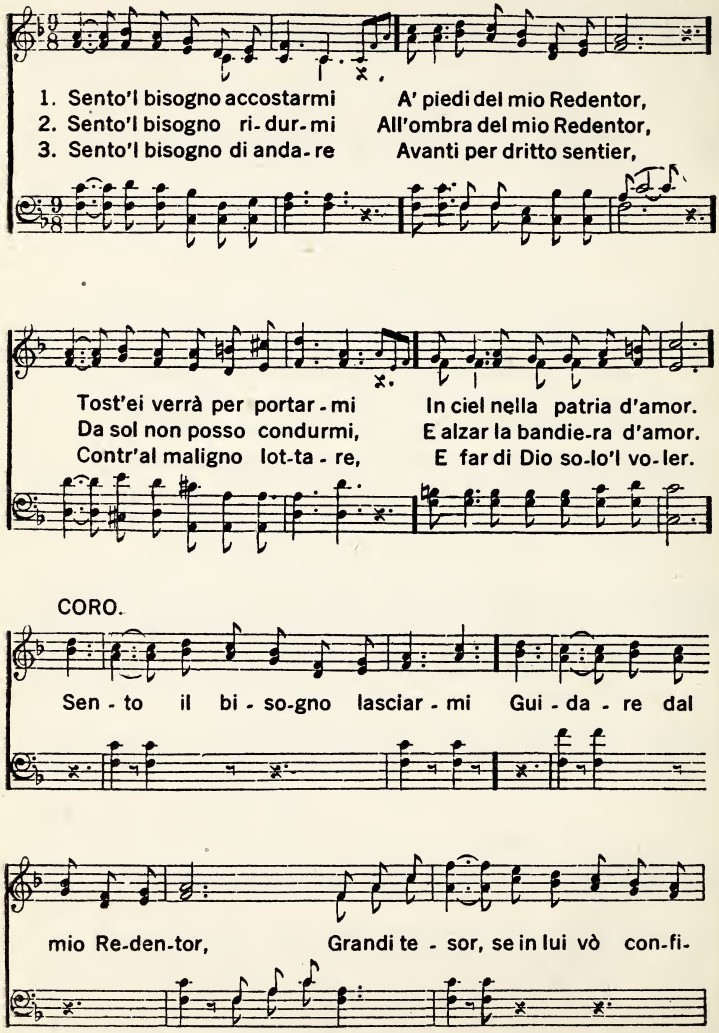

Copyright, 1896, by James McGranahan. Used by permission.

Sento'l Bisogno Accostarmi...

Rit.

dar - - - - mi Andrà a trovare'l mio cuor. AMEN.

130. Odi tu? Gesù ti Chiama.

C. C. WILLIAMS, by per.

1. O - di tu? Ge-sù ti chiama, Ei ti chiama,o peccator; A Gesù che salva ed
2. Per il mondo ed il peccato Trovi albergo nel tuo cuor E per Cristo tanto a-
3. Sul-la ter-ra tutto quello Che mantiene nell'error Assai tempo,o mio fra-
4. Oggi è'l giorno della grazia, Non conta-re sul diman; A Lui vien,di Lui ti

CORO.

a-ma Vieni ed a-pri il du - ro cuor.
ma-to Nul- la tro-vi,o pec- ca- tor?
tel-lo Fa di - mo - ra nel tuo cuor.
sa-zia, Deh! af-fer - ra la sua man.

Lascia ch'entri'l Re di glo-ria,

Apri'l cuore al buon Gesù; Lascia ch'entri'l Re di gloria, A-pri or,non tardar più.

131. Chi è qui pel Signore?

IRA D. SANKEY.

Spirited.

1. Chi è qui pel Signore? Chi vuole ve-nir? Nel campo di lot-te
2. Ti chiama, t'invi-ta con vo-ce d'amor, Vuol farti fe-li-ce
3. A-scol-ta la vo-ce che viene dal ciel, Accet-ta di cuo-re

chi'l vuole se-guir? Chi al mondo ri-nun-cia, e ai fal-si pia-cer?
il buon Salva-tor. Rispondi, fra-tel-lo: Si, vengo, Ge-sù,
il santo evan-gel. Chi lotta per Cri-sto, vit-to-ria s'a-vrà,

CORO.

Chi è pronto a compire di Cristo'l vo-ler?
E voglio seguir-ti ovunque vuoi tu! Chi è qui pel Si-gno-re?
E un serto di glo-ria al fi-ne otter-rà.

Chi vuo-le ve-nir? Nel cam-po di lot-te chi'l vuo-le se-guir?

Copyright, 1881, by Ira D. Sankey.

Chi è qui pel Signore?

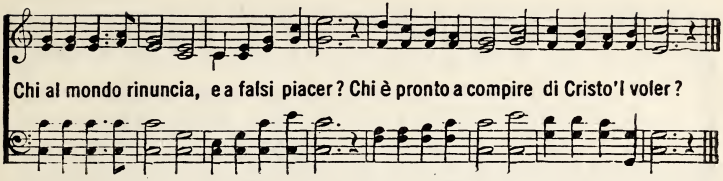

132. Mio Signore, Amar te Solo.

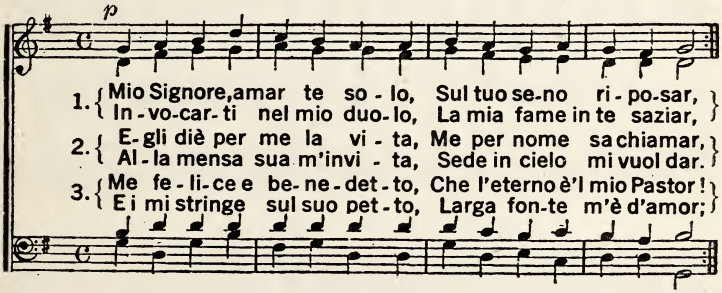

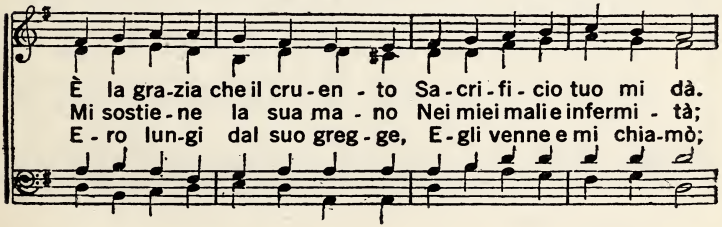

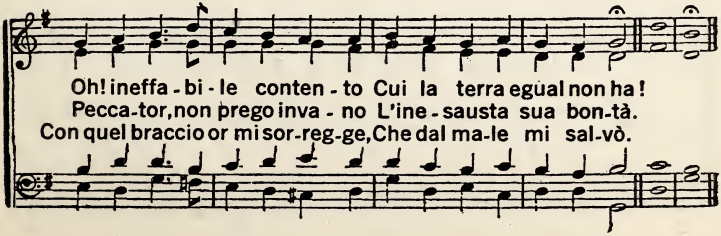

133. Poni in Dio la tua Fidanza.

Robert Lowry.

1. Poni in Dio la tua fi - dan - za, Calca sempre'l buon cammin,
2. Scorron gli anni senza po - sa, Ma la glo-ria sua sta - rà;

E con gio - ia, con speran - za Compi'l san - to tuo de-stin.
Se la vi-ta è do - lo - ro - sa La sua grazia ef-fet-to a - vrà.

1ª volta

Spera ih Dio: di - vi - na gui - da, Ti sostie - ne la sua man,
Ei non cangia, in lui t'af-fi - da Ch'è qui in terra e in ciel so - -

Ei fra i nembi t'as - si-cu - ra Fin che'l Verbo suo d'amor
Cange - rà la not-te oscu - ra In bel giorno di splen - -

CORO.

2ª volta

vran. dor. Gloria, glo-ria, al - le - lu - ia, al - le - lu-ia a Gesù! Alle-

COPYRIGHT PROPERTY OF MARY RUNYON LOWRY. BY PER'

Poni in Dio la tua Fidanza.

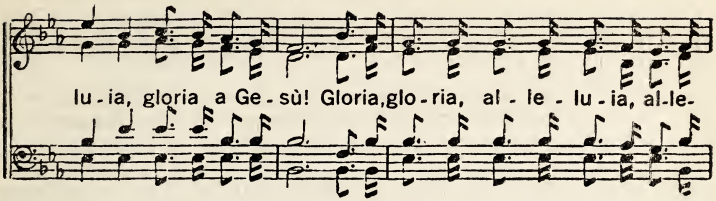

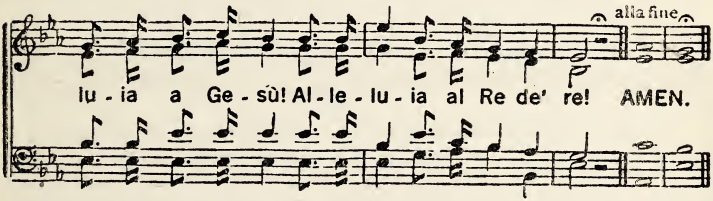

134. Vieni alla Croce.

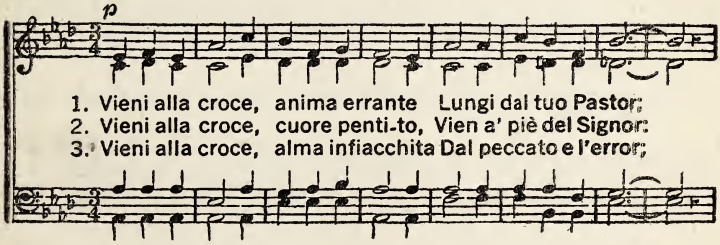

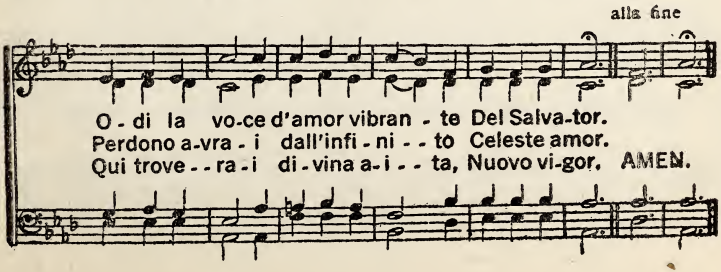

135. Qual grande Tesoro!

COPYRIGHT PROPERTY OF MARY RUNYON LOWRY.
USED BY PER.

Rev. Robert Lowry.

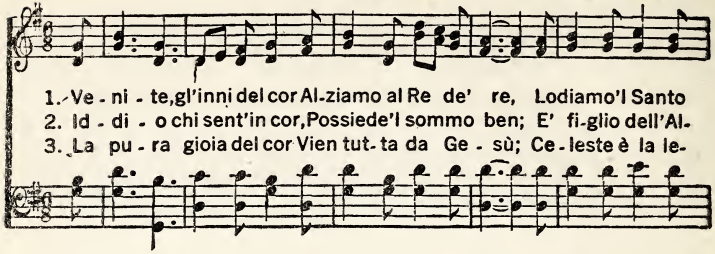

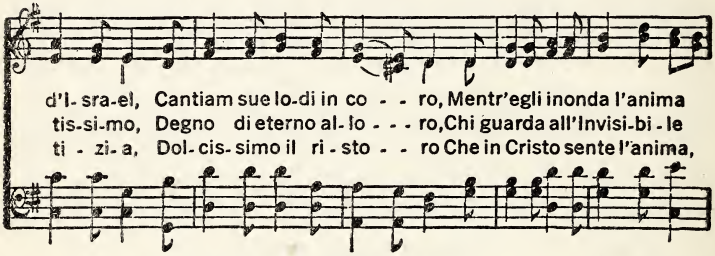

CORO.

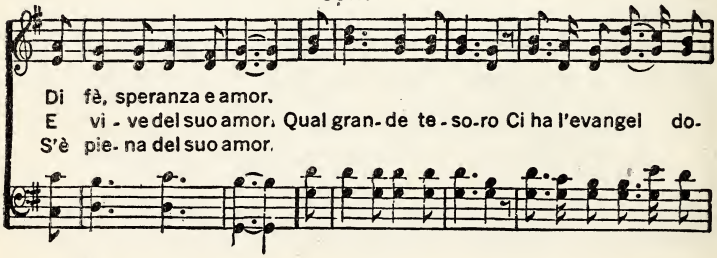

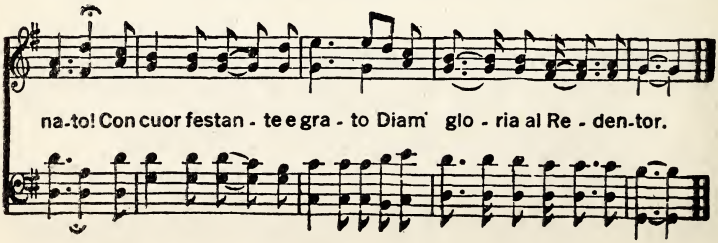

136. A Cristo, o Peccator.

(Sulla melodia precedente.)

1, A Cristo, o peccator, - T'accosta e dagli il cuor;
Egli è la vera via, - La sola che vi sia
Che porta su ne' cieli - Al Padre dell'amor.

CORO: Or vieni, or vieni - A Dio donare il cuore
E troverai un tesore - Per tutta eternità-

2. A Cristo, o peccator, - Deh! vien propizia è l'or;
Son sante le parole - Con cui t'invita e vuole
Donarti eterna vita, - Portarti in ciel d'amor.

3. A Cristo o peccator, - Deh! vien grande è 'l suo amor!
Egli ti offre in dono - De' falli tuoi il perdono,
Sol vieni con fiducia, - Con fè, senza timor.

137. IL Signor con Noi Dimori.

COPYRIGHT, BY J. E. RANKIN. D. D.

W. G. Tomer.

1. IL Signor con noi dimo - ri Fin che insiem ritorne-remo; Ei ci guardi e menti e cuori
2. IL Signor ci bene- di - - ca Fin che insiem ritornere-mo; La sua mano sempre amica
3. Nei pe-ri-coli e do-lo - - ri Ei propizio ci conso - li, IL Signore in noi dimo - ri

CORO.

Fin che tut - - ti andrem lassù!
Ci condu - - ca in-fino al ciel. Fin che insiem, fin che insiem Presso al trono del-l'A-
Con la pa - ce e con l'amor.

gnel Noi sarem, noi sarem, Dio proteg - ga ogni fe - del.

COPYRIGHT PROPERTY OF THE BIGLOW & MAIN CO USED BY PERMISSION

138. Sicura in Man di Cristo.

W. H. Doane.

1. Si - - cura in man di Cri - - sto, Si - - cu - ra nel suo cuor,
2. Si - - cura in man di Cri - - sto, L'al - ma, senz'anzia, sta;
3. Ri - - fu - gio del cuor mi - - - o, Ge - - sù mo - ri per me;

D.C. Si - - cura in man di Cri - - sto, Si - - cu - ra nel suo cuor,

Fine.

L'a - ni-ma mia ri - - po - - sa Al - l'ombra del - l'a - mor.
Nè ten-tazion, nè fal - - - lo I - - vi la co - glie - - rà.
Fer-mo in te, Roc - ca e - ter - - - na, Con - fi - do so - lo in Te.

L'a - ni-ma mia ri - - po - - sa Al - l'ombra del - l'a - mor.

S'o-de u - na vo - ce d'an - geli Qua-l'in - no di vit - to - ria
Sal - va da te-ma e af-fan - ni, Dal dubbio che addo - - lo - ra;
A - spet - to con pa - zien - - za Poich'egli è not - te an - co-ra;

D. C.

Dai campi del - la glo - - ria, Dal fiameggian - te mar.
Sol qualche pro - va an - co - - ra, Un po' di pianto an-cor.
A - spetto! ormai l'au - ro - - ra La sponda indo-re - - rà.

Copyright, 1870, by W. H. Doane.

139. Questo Cor da Te Redento.

1. Questo cuor da Te re - - den - to Te - co è pronto andar mo-
2. Questo ca - ro, deh! con - so - la Che disposto egli è obbe-
3. E - gli sia - pu - ri - - fi - - ca - to Col tuo sangue, o Reden-

ri - - re, Ob - be - - dir - ti egli è con - - ten - to E con
di - - re Al - la san - ta tua pa - - ro - la per go-
to - re, E - gli sia san - ti - - fi - - ca - to per lo

Te ri - - su - sci - - tar.
de - re te - co in ciel.
Spi - ri - - to d'a - mor.

4. Questo figlio a te diletto,
Sia di Spirito tuo Santo,
Riempiuto, e ognor protetto
Da te, caro e buon Gesù.

140. O Benigno, Redentore.

(Sulla melodia precedente.)

1. O benigno Redentore, - Tu conosci i miei desiri....
Amo scritto nel mio cuore - Tutto quanto l'evangel.

2. Manifesta, o Redentore, - Nel mio corpo la tua vita,
Tutto quanto il tuo splendore, - Tutta insiem la tua virtù.

3. O glorioso Redentore, - Col tuo aiuto camminare
Andrò teco ognor col cuore - Pien di fede e carità.

4. O mio caro Salvatore, - Nella palma di tua mano
Giorno e notte nel tuo amore, - Deh! tu fammi dimorar.

5. O Gesù, mia forte Rocca, - Fammi simile a te stesso,
Fammi come la Tua bocca, - E da prode lotterò!

141. Chi Muore con Cristo.

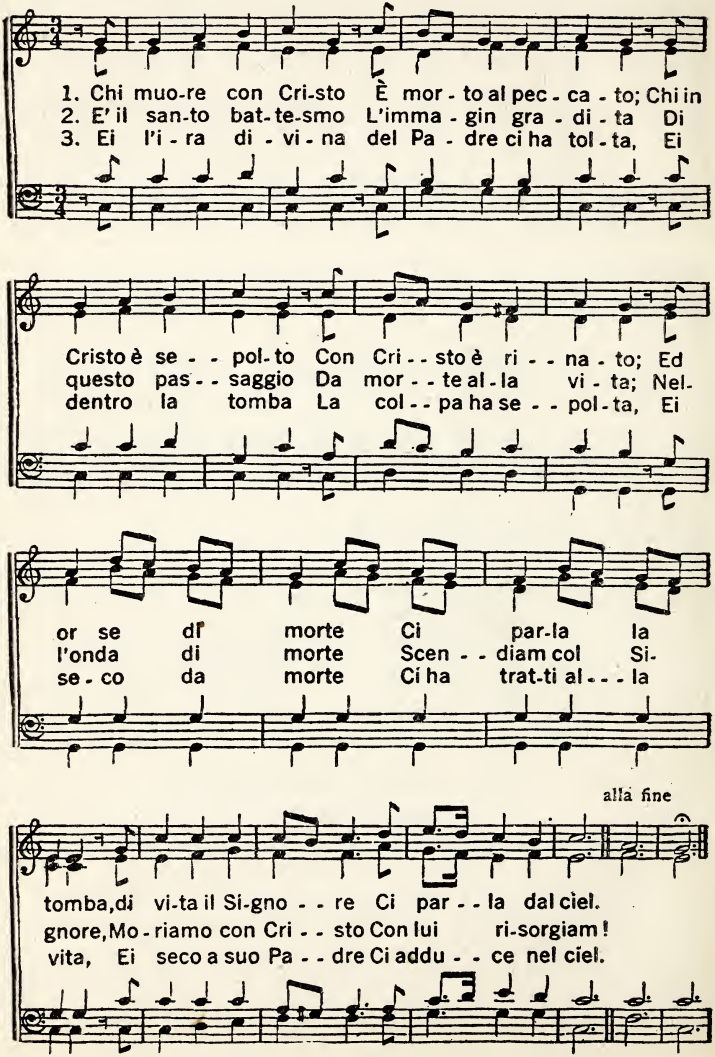

142. Deh! Tu Parla in questo Culto.

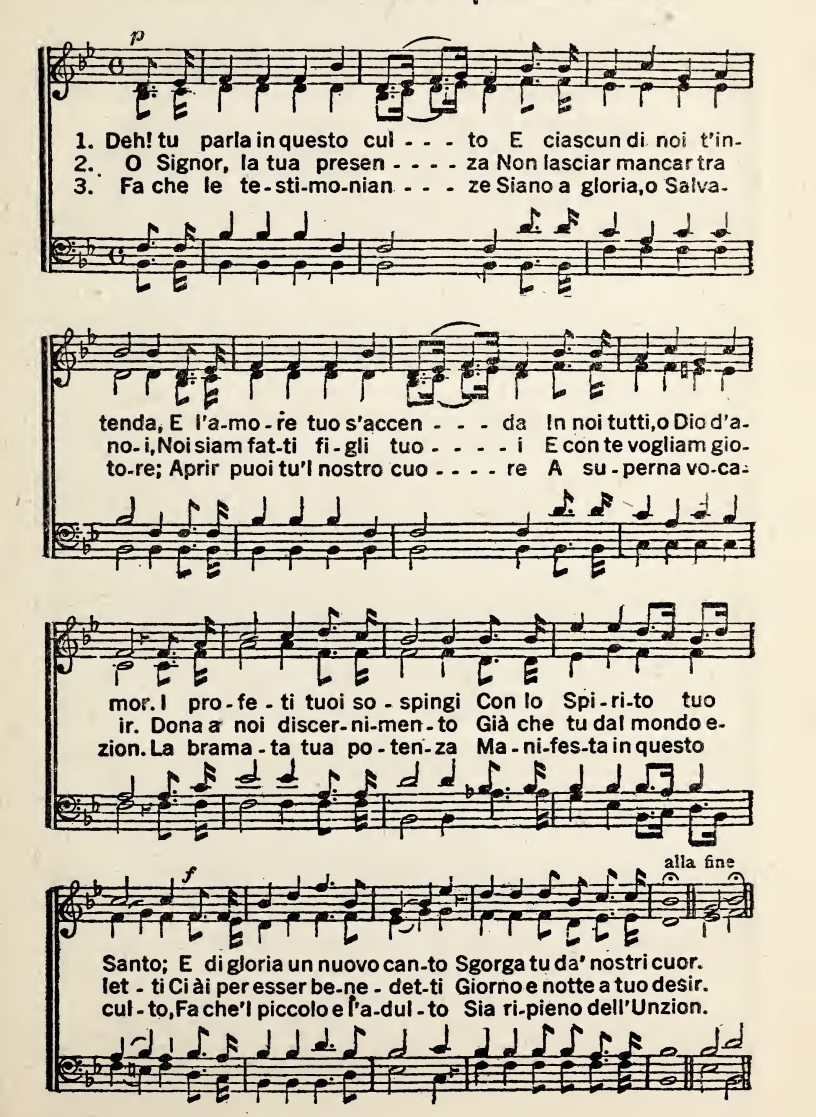

143. Dalla Tomba Sorse il Cristo.

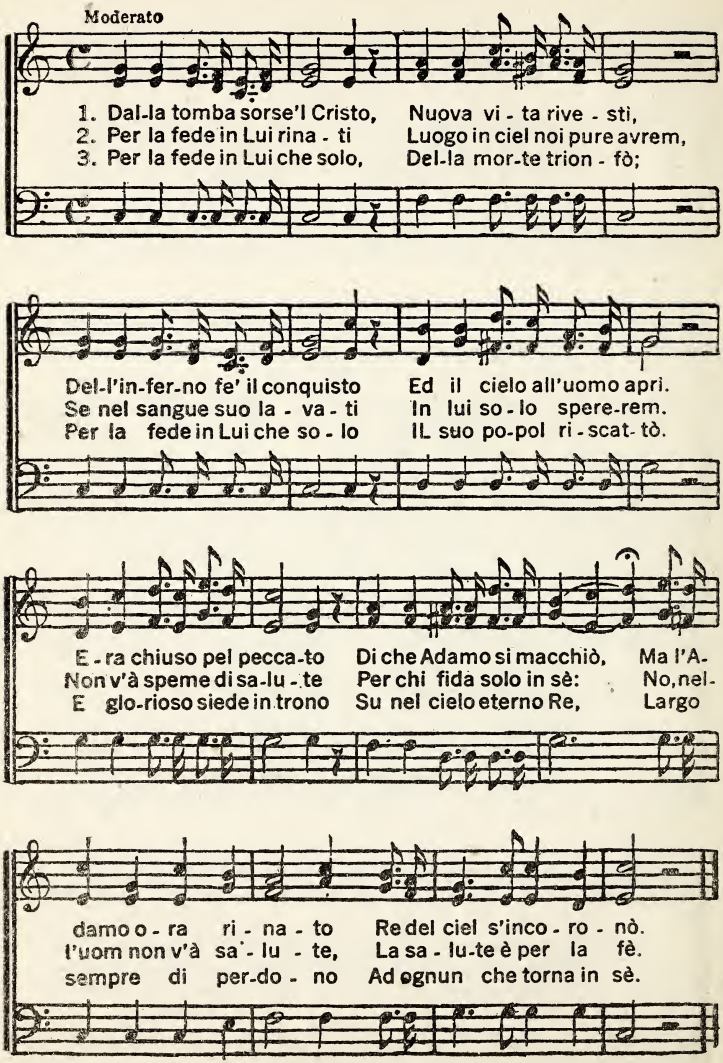

144. IL Signor Dolce e Clemente.

(Sulla melodia precedente.)

1. Il Signor dolce e clemente, - Fonte eterna di splendor,
O fratelli, d'una mente - Ei ci vuole e d'un sol cuor;
Affinchè si manifesti - In ciascun la sua pietà,
La sua vita, e lesti lesti - Camminiamo in carità.

2. Il Signore è nostra luce, - E in lui sol dobbiam sperar,
Egli è quel che ci conduce - Attraverso questo mar;
Fin che al porto della bella - E diletta gran città
Ci troviamo con la stella - Nel cuor nostro a eternità.

3. Dio ci vede e sa chi siamo, - E ci ode ancor cantar;
O fratelli, ricerchiamo - Maggior forze per viaggiar.
Rivestiamo il Salvatore - Fino a tutto il suo splendor,
E di lui l'immenso amore - Brillerà da' nostri cuor

145. Padre Pietoso.

Andantino

1. Padre pieto - - so, Pa-dre d'affet - to, Per
2- Padre di gra - - zia, Pa-dre d'amo - - re Ren-
3. A Te la lo - - de, A Te l'o-no - - re, In

tuo favore Stringimi al petto; Fa che congiun-to Al
dimi forte, Pien di cando- re; Santo e fede - - le Fi-
vi-ta sono, Vivo d'amo - re; Di maggior grazia Or

tuo ti-mo - - re Sia notte e giorno Tutto'l mio cuor.
no alla mor - te, Se-gua-ce ve-ro Dell'evangel.
fammi do - - no Per cammina- re Sol con Gesù.

146. Lieti Andiamo Avanti.

Copyright, MCM, by Tullar-Meredith Co.

GRANT COLFAX TULLAR.

Animato.

1. Lieti andiamo avanti u-ni-ti al Salvator, Tut-ti d'un sol cuore,
2. O fratel-li, avan-ti senz'alcun timor, Fug-gi-rà da noi l'a-
3. Forza, sempre avanti, fermi nel vangel, Cri-sto por-te-rà cia-

stret-ti nel suo amor; E-gli è nostra speme, nostra i-la - ri-tà,
stu - to ten-ta - tor; Cristo, nostro Du - ce, prode ognor sa-rà
scun di noi nel ciel; Sua pa-ro-la inco - ra meno a non venir

CORO.

E nessun ci abbatte-rà.
E per noi combatte-rà. Ge - sù sa - rà nostro conduttor,
IL nemico a perseguir.

Ci condur - rà senza alcun timor; Im-pal - li - dir

nul-la ci fa-rà Per lasciar la nostra e - re - - di - tà.

147. Grande Amor.

(Sulla mel. del cantico precedente.)

1. Ero un peccator non conoscea Gesù,
Ero senza speme, senza Dio quaggiù;
Ora son redento,Cristo mi purgò-Col suo sangue ch'ei versò.

CORO: Grande amor trovai nel mio Gesù,
Pace al cuor, Ei mi portò quaggiù;
Ei tornerà, Ei sta per apparir!...
Oh quanto sarà grande il mio gioir!

2. Il Consolatore mi mandò l'Agnel;
Ei m'ha illuminato, per il suo vangel: [drò veder.
Ognor lo vo' seguire, ho scelto il suo sentier, E'l Padre mio an-

3. Vien Signor Gesù, voglio venir con te;
Vien Signor Gesù, portami su nel ciel. [tor!
Presto io sarò nel regno Tuo d'amor...Gloria, gloria al Reden-

148. Laude all'Agnel di Dio.

By per. of O Ditson Co., owners of copyright.

LOWELL MASON.

1. Laude all'Agnel di Di - o Che regna in ciel be - a-to:
Per noi Gesù s'è dato . . . . . E vit-ti - ma

D.C.- Per noi la propria vi - ta . . . . . Of - ferse il Re

FINE. cres. D. C.

si fe'. Sa - - li come rampol - - lo Da ter-ra ina - - ri - di-ta:

de' re.

2. Nascose in sè l'eterna - Sua gloria e sua grandezza;
Nè forma nè bellezza - Al mondo altier mostrò.
Crudel l'uom gli diede - Flaggelli e spine e croce
Sino alla morte atroce - Del legno Ei s'abbassò.

3. Fu servo, fu schernito, - Fu afflitto ed oppressato:
All'uccision menato, - La bocca non apri.
Scese nell'ombra orrenda - Del regno della morte,
Ma ruppe le ritorte - E pien di vita usci.

149. Biancheggiar si vede l'Alba.

S. J. Vail.

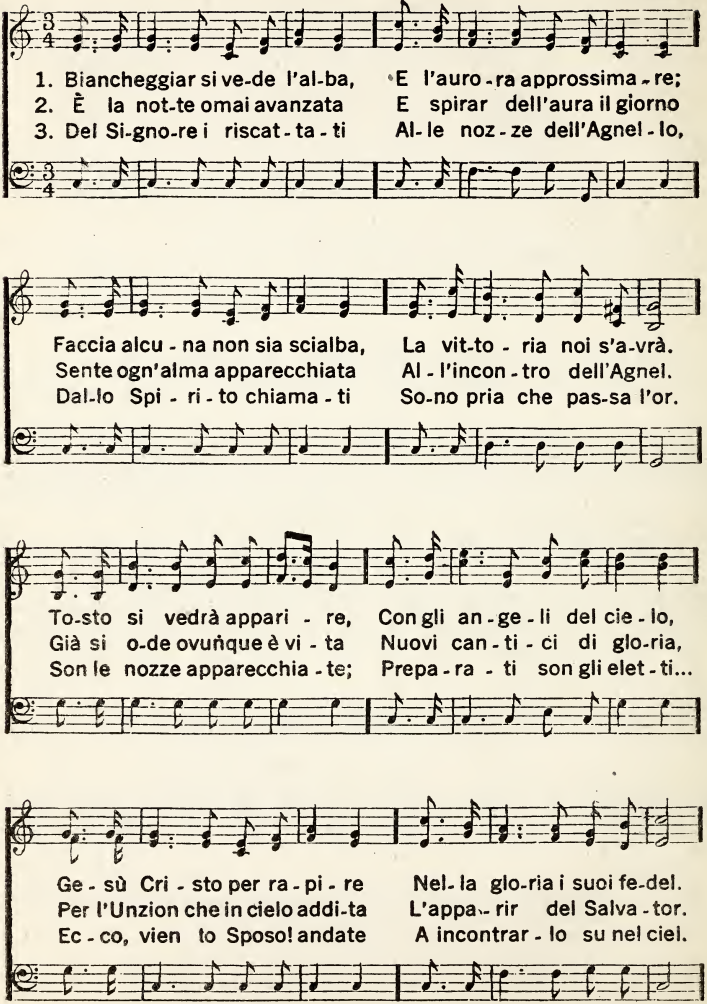

Used by permission. The Biglow & Main Co., New York, owners of the copyright

Biancheggiar si vede l'Alba.

p CORO. *cres.*

Biancheggiar si ve-de l'al-ba, E lauro - ra approssima-re;

Faccia alcu-na non sia scialba, La vit-to - ria noi s'avrà. AMEN.

150. A te, Gesù, si Volge...

Moderato ♩ = 92

p

1. A te, Ge - sù, si vol - - ge Quest'alma peni-ten - - te;
2. Col tuo prezio-so san - - gue Lava i pec-ca - ti mie - - - i;
3. La tua bontà maggio - - re E' d'ogni fal-lo mi - - - o;
4. Chi Te chiamò con fe - - - de T'ebbe propizio ogno - - - ra:

pp alla fine

Un tempio tuo vi - ven - - te Ti degna far di me.
mio Redentor tu se - - i, E sol confi-do in te!
O Dio, perdono, o Di - - o, Scenda tua grazia in me.
Deh! fa che teco io mo - ra E che ri-sor-ga in Te.

151. Venite Infelici.

By per. of Dr. H. R. Palmer, Owner of Copyright

Dr. H. R. PALMER.

1. Ve - ni - te infe - li - ci, ve - ni - te al Signo - re, IL quale v'in-
Ve - ni - te voi tut - ti che siete aggrava - ti Da pene e do-

2. Che co - sa vi do - na il mondo menda - ce? Ef - - fi - me - ra
O - no - ri e po - te - ri, pia - ce - ri e ricchezza, Non sazia - no

1 2

vi - ta con vo - ce d'amore;
lo - ri, ... ve - ni - te da me! Io in - vi - to sol
calma, e gio - ia fu - ga - ce.
l'alma, ... non empiono'l cuor. In fondo alla

quel - li che son tra - va - glia - ti; Se il fal - lo vi
taz - za, ri - - col - ma d'ebbrez - za, V'è sempre na-

pe - sa, chiede - te mer - cè.
scosto l'a - ma - ro do - lor.

3. Venite, infelici, venite al Signore,
Urgente è l'invito, e pieno d'amore!
La gioia verace, il vero piacere
Son doni del Cristo, l'accerta'l vangel.
Non offre ricchezze, non offre potere,
Ma dona il perdono, la pace ed il ciel.

152. Io Sento la Tua Voce.

COPYRIGHT, 1900, BY L. HARTSOUGH. RENEWAL.
OWNED BY THE BIGLOW & MAIN CO. USED BY PER.

L. HARTSOUGH.

1. Io sento la tua vo-ce E vengo a te, Signor; Pel
2. Oh! quanto de-bol so-no...Tu'l sai, Di-vin Ge-sù! In-
3. A te, Ge-sù, speran-za Doman-do, e fede e amor; Da

CORO.

sangue sparso in cro - - ce, Mi la-va, o Re-den-tor.
siem col tuo per-do - - no, Dammi la tua vir-tù. Mi
te, Ge-sù, costan - - za A-spetto e pa-ce al cuor.

prostro innanzi a Te, pre-gan-do-ti con fè; E

alla fine

Tu, Signo-re, sal-va-mi, Pie-tà, pie-tà di me. A-MEN.

153. A Dio che Tanto ci Ama.

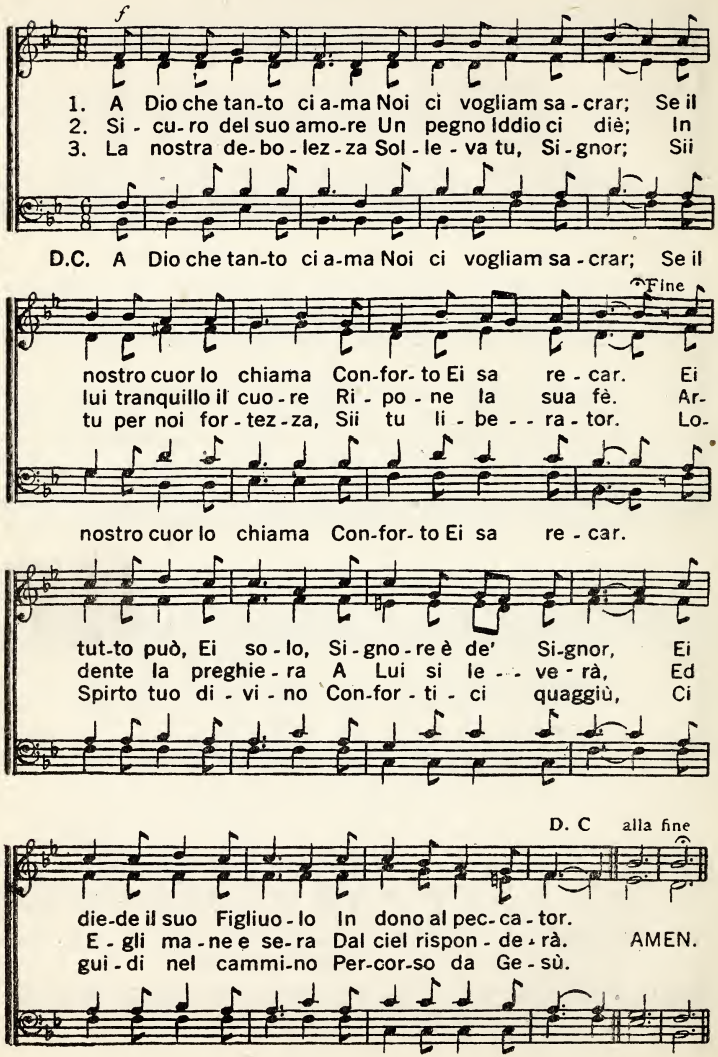

154. Se di Cristo il Nome Ami.

W. H. Doane, by per.

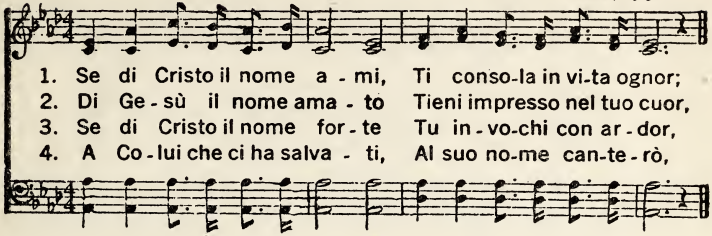

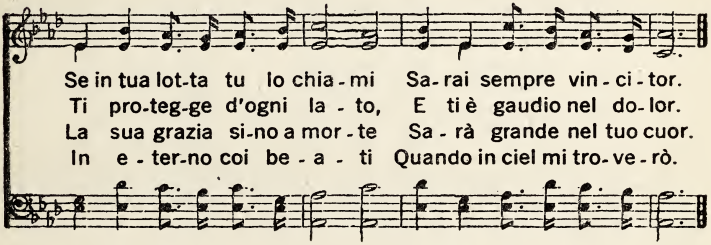

CORO.

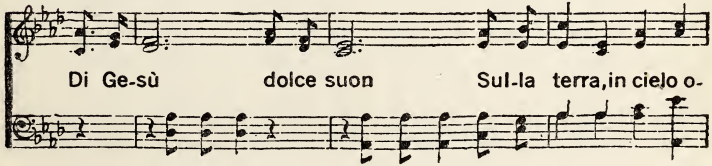

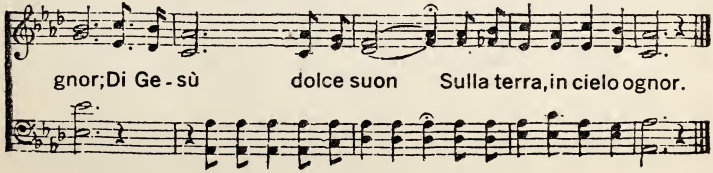

155. Una Rocca di Dimora.

1. U - - na roc - ca di di - - mo - - ra
2. Dal ne - mi - co che s'a - - van - - za
3. Non sa - rò giammai con - - fu - - so,
4. O be - ni - gno Reden - - - to - - re,

Sii - - mi sempre, o Sal - va - - - to - - re,
Li - - be - rar - mi puoi, Si - - - gno - - re,
Se ri guar - do a te, Si - - - gno - - re,
Tut - - to quan - to l'e - van - - ge - - lo,

Fin che giun - ta sa - rà l'o - - ra
Di te sol la con - fi - - - dan - za
Non sa - rò giammai de - - - lu - - so
Deh, scol - pi - sci nel mio - - - cuo - - re,

Di sa - lir nel ciel d'a - - - mor.
È ri - - po - sta nel mio cuor.
Se cam - mi - - no nel tuo a - - - mor.
E al - - la fin por - ta - - mi in ciel.

156. La Patria mia è il Ciel.

Andante mosso

1. La patria mi-a è'l ciel, IL ciel d'a - mor!
2. La patria mi-a è'l ciel, IL ciel d'a - mor!
3. La patria mi-a è'l ciel, IL ciel d'a - mor!

Las - sù, sen - z'alcun vel, Ve - drò 'l Si - gnor!
In ter-ra un freddo gel M'in - va - de 'l cuor!
I - - vi ser - - vir, con zel, Po - trò 'l Si - gnor!

Oh, qual fe - - li - ci - tà Star sempre col Signor,
Ma qual fe - - li - ci - tà Las - sù con san-to ardor,
L'al - ma las - sù godrà, Ri - - po-so, pace e amor;

Dar lo - de al - la bon - tà Del Sal-va - tor!
A - mar per o - gni e - tà IL Sal-va - tor!
Oh, san-ta e - re - di - tà! Oh, ciel d'amor!

157. Di Pace al Principe.

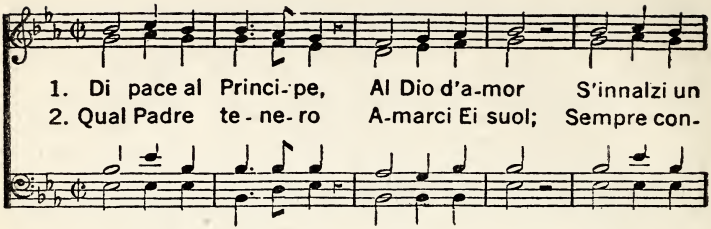

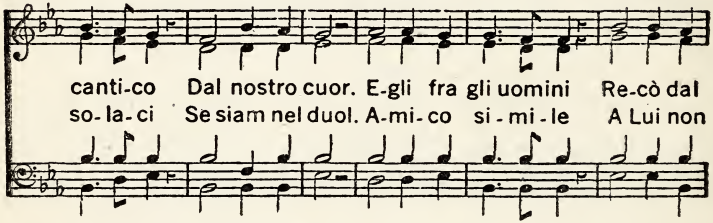

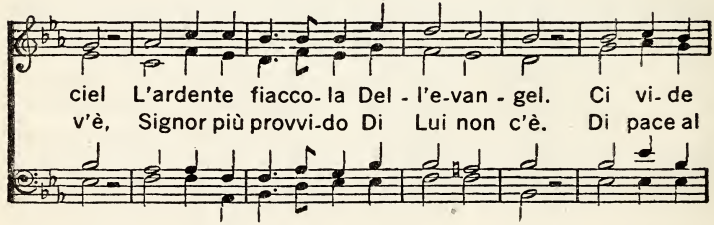

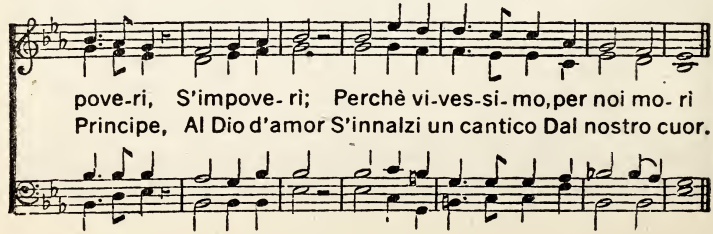

158. Santo, Santo, Santo.

J. B. Dykes

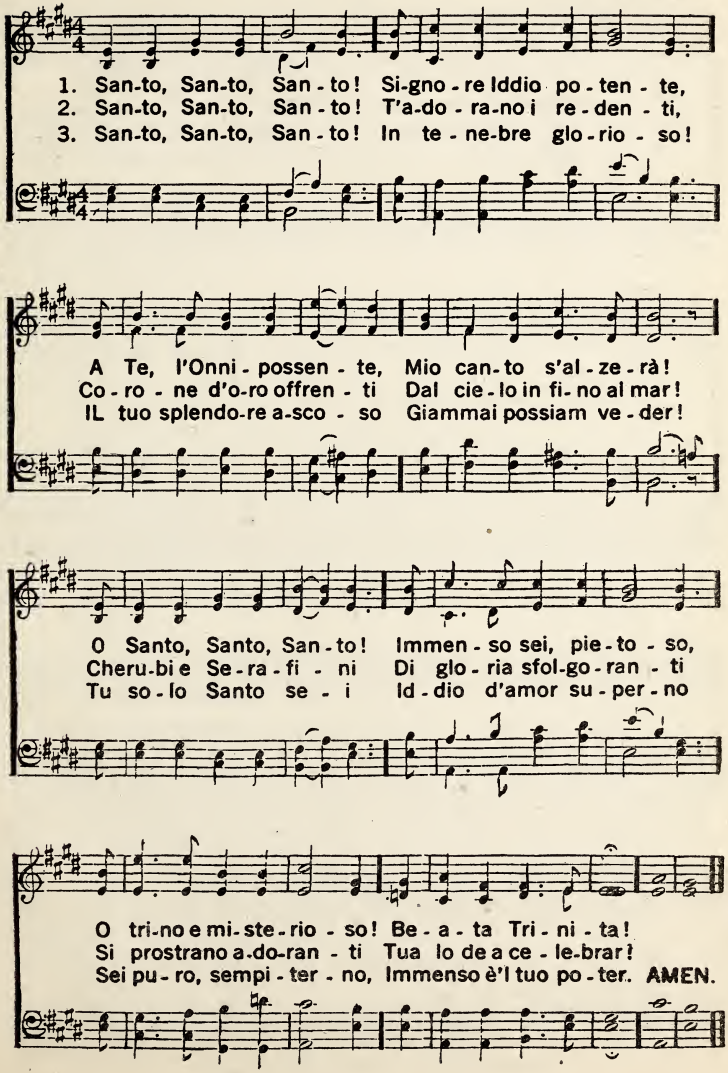

159. Sotto al Sangue staro'.

Wm. J. Kirkpatrick.

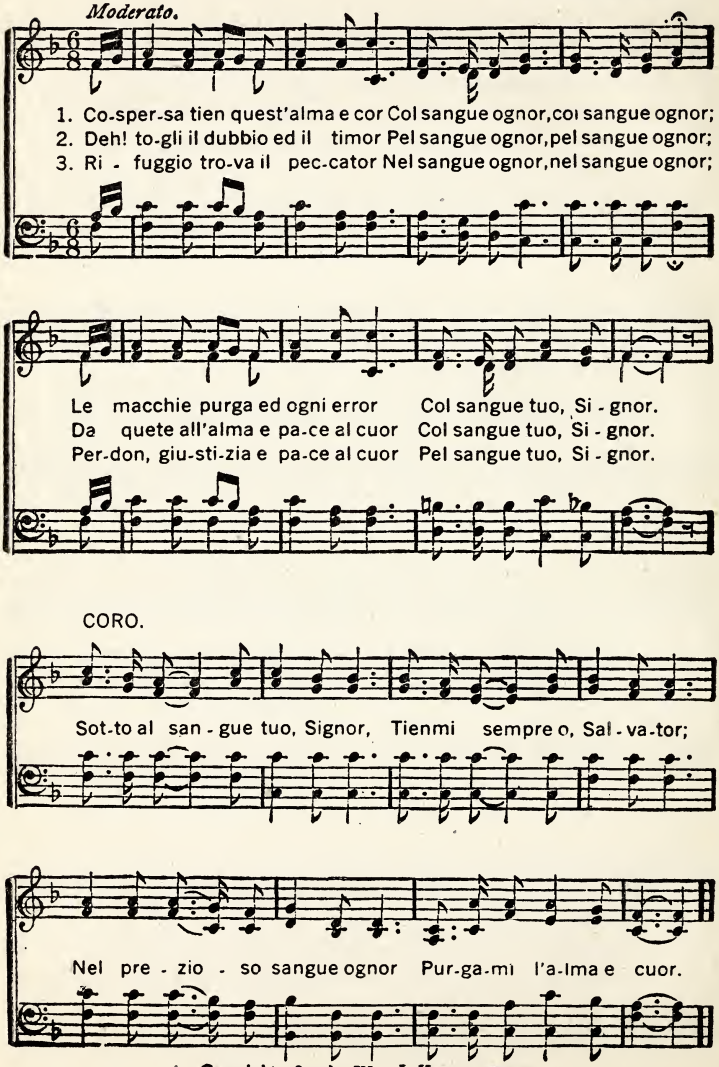

Copyright, 1899, by Wm. J. Kirkpatrick.

160. Negli Affanni della Vita.

1. Ne gli affan - ni del - la vi - ta Quando siamo
2. Im - perver- - - si la tempesta, Sof - fi pur con
3. "Non te-me - - te che son I - o." Oh! qual dolce e
4. Quando l'on - da è im-pe-tuo - sa E la not - te

tri - sti e af-flit - - ti, Non ci la - scia de - - re - lit - - ti
for - za il ven - to, Sia - mo pu - re nel cimen - to,
ca - ro ac - cen - to, Cessa a un tratto lo spaven - to,
si fa o - scu - ra, Quan-do tut - ta la na-tu - ra

L'a - mo - ro - - so Re - den - tor. Con sua cu - ra
Fre-ma l'al - ma, te - ma il cuor, Cri - sto vie - ne,
Ces - sa su - bi - - to il ti - mor! Ci dà cal - ma,
È scon-vol - ta e fa ter - ror, Ei c'in - co ra,

ci as-si - cu - ra; Non ab - bia - te alcun ti - - mor!
ci so-stie - ne; Non ab - bia - te alcun ti - - mor!
pa - ce all'al - ma, Ras - si - cu - ra i no - stri cuor!
ci ri - sto - ra; Non ab - bia - te alcun ti - - mor!

161. Giubiliamo, o Devoti del Cristo.

Andante sostenuto

1. Giu-bi - - lia - mo, o devo - ti del Cri - sto, Glo - - ria
2. Glo-ri - - o - - so del Padre alla se - - de, Le sue
3. Se ri - - sor - to non fosse, la mor - te Sa - - ria
4. Giu-bi - - lia - mo noi tutti re - den - - ti, Ri - - sor-

tut - ti cantiamo a Ge-sù! Ei che morto e sepol - to fu
pia-ghe portando tor - nò Per di - - fender chi pone in Lui
va-na del nostro Ge - sù; Non sa - - reb-ber del cie- lo le
gen-do con Cristo, l'a - vel La-sce - - remo agli squil-li pos-

vi - sto, È ri - - sor - to ed impe - ra las-sù! È ri-
fe - de Ed in Lui la sua spe-me fon-dò. Chi nel
por - te Spa - lan - - ca - te a chi nacque quaggiù; Cristo as-
sen - ti E con Cri - sto godre - mo nel ciel! Nuovo con-

sorto, non giace più mor- to E-scla - miamo dal fondo del cuor.
cuore di Cristo ha l'amo-re, Presso il Pa-dre l'avrà difen-sor.
si-so nel suo para - di - so, Or di noi non sarla difen-sor.
cento, con cuore conten- to Can-te - - re-mo bea - ti al Signor.

162. Sopra l'Agnel di Dio.

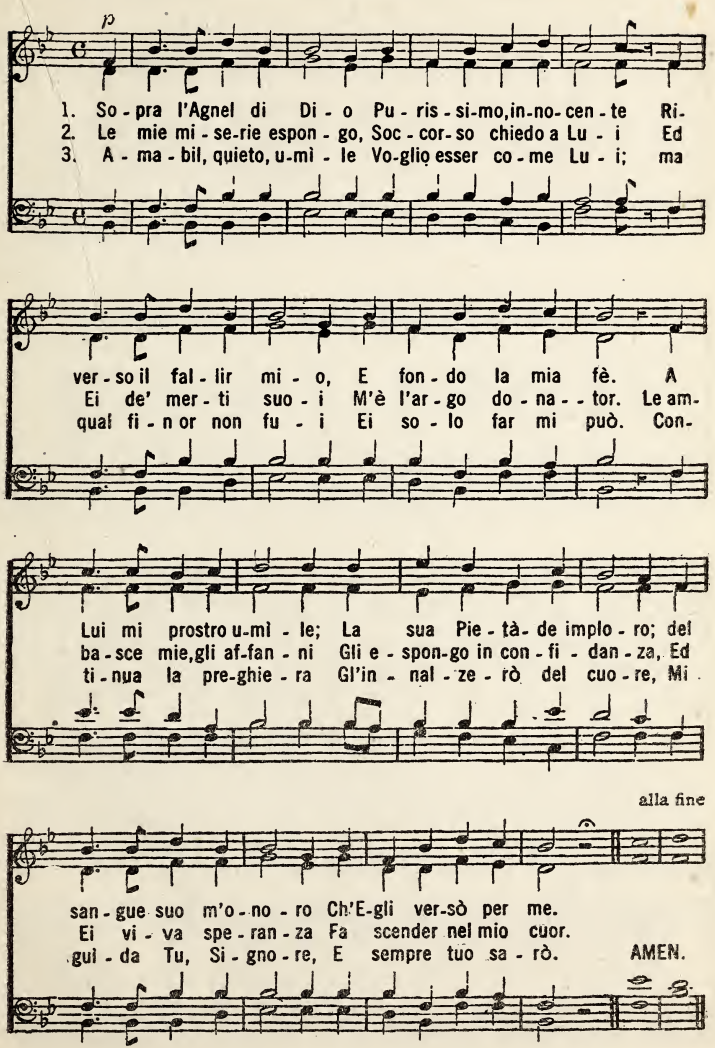

163. Signor, che col tuo Sangue...

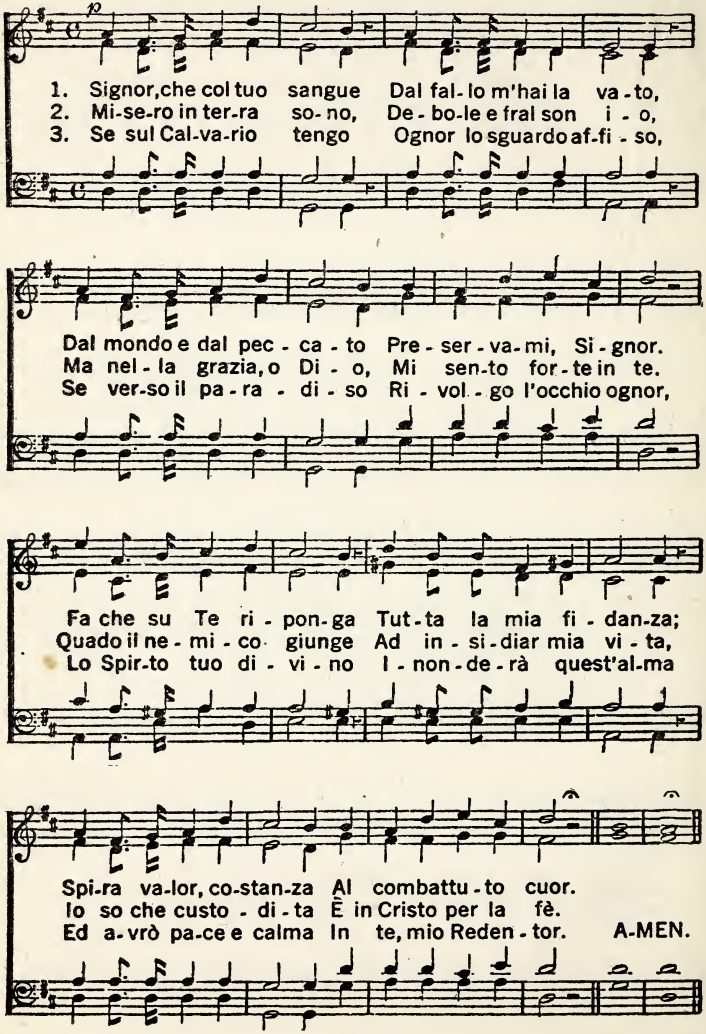

164. La Gioia de' Santi.

Wm. B. Bradbury

1. La gio-ia de' san-ti è il cuor di Ge-sù, L'immen-so suo amo-re, sua
2. Oh! mira, "Ecco l'uomo" languen-te e-gli è, Ei gronda di sangue, stra-
3. Con chiodi fo-rate ha le ma-ni ed i piè, Con-fit-to in sul le-gno Ei
4. In croce Ei com-pì la grand'o-pra d'amor, Qual Agno in-no-cen-te pei

san-ta vir-tù; La fon-te di vi-ta che la-va l'er-ror È il
zia-to è per te. Gli spu-ta-no in fac-cia... o gran-de or-ror! Ha
pen-de per te. Tra-fit-to ha'l co-sta-to con lan-cia cru-del, Spet-
fal-li E-gli muor. Col cuo-re con-fi-da nel ca-ro Ge-sù, L'im-

CORO.

sangue di Cri-sto che pu-ro fa il cuor.
cin-to il suo ca-po di spine il Si-gnor. Del gran-de a-mor cantiam
ta-col d'a-mo-re al-la ter-ra ed al ciel.
men-so suo amo-re ti sal-va quaggiù.

rit.....

l'a-mo-re di Ge-sù, A-mor pos-sen-te per sal-var quaggiù.

COPYRIGHT PROPERTY OF THE BIGLOW & MAIN CO. USED BY PERMISSION.

165. Ei ci Lavò, Ei ci Lavò.

COPYRIGHT, 1903, BY OSCAR A. MILLER. OSCAR A. MILLER.

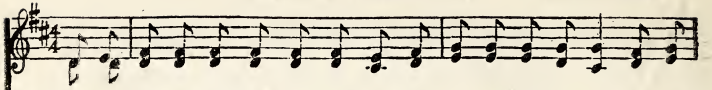

1. Sulla croce il Santo Agnello Cruda morte egli gustò Per noi
2. In vir-tù del sangue d'Esso Noi abbiam la li-bertà Di en-
3. Noi da Lui siam suggel-la-ti Per l'e-terna ere-dità; Sempre a-

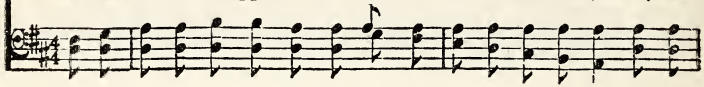

tutti, e nel suo amo-re A Dio Padre ci comprò. Col suo sangue
trar nel luo-go San-to O-ve il Padre nostro sta. Quest'è'l sangue
van-ti cammi-nia-mo, Vi-ta eterna in ciel s'avrà. Chi nel cuor Ge-

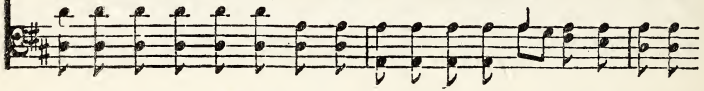

ci ha la-va-ti D'ogni fallo e i-ni-qui-tà; O-ra siamo ri-scat-
che pronunzia L'in-fi-nito e immenso amor di Gesù che al mondo an-
sù possie-de A Dio Padre fat-to è In e-ter-no santo e-

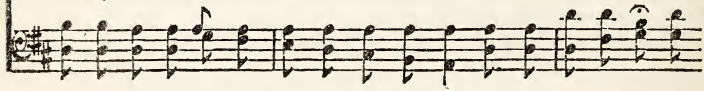

CORO.

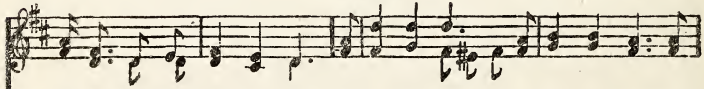

ta-ti Per l'e-ter-ni-tà.
nunzia Vi-ta e-ter-na ognor. Ei ci la-vò, Ei ci la-vò Col
re-de, Sa-cer-do-te e re.

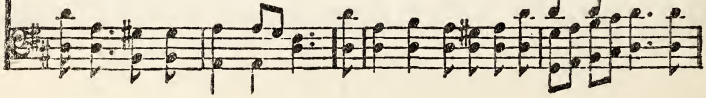

Ei ci Lavò, Ei ci Lavò.

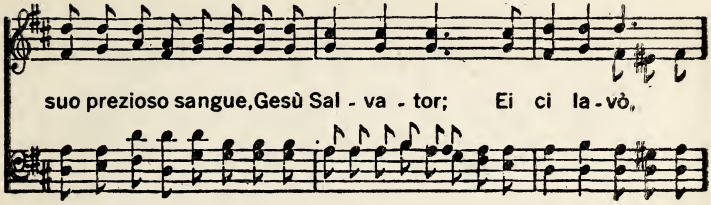

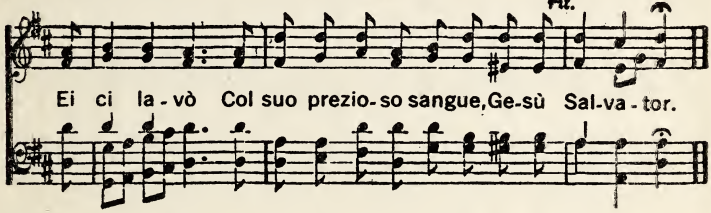

166. Inondar mi Sento il Cuore.

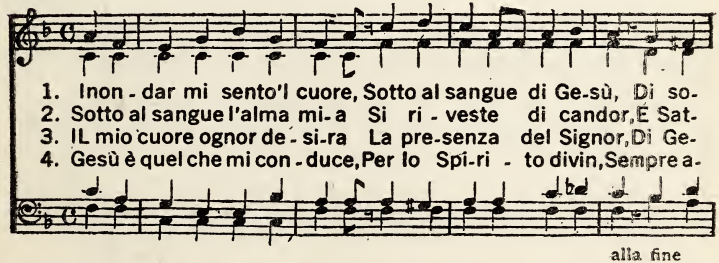

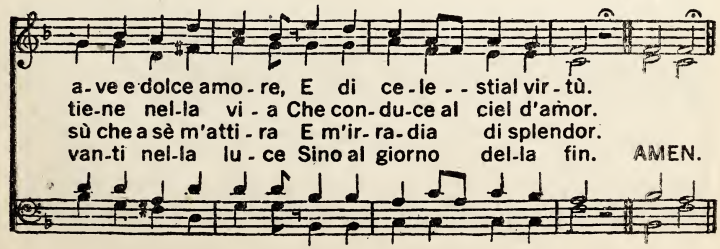

167. Marciamo, Fratelli.

1. Mar - cia-mo, fra - tel - li, la tromba suo-nò; Ci a-
2. Per tut - ta la vi - ta sol - - da - ti noi siam, Da
3. Per chi non combat - te co - - ro - na non v'è; Mor-

spetta'l nemi - co, il Du - ce chiamò. La pugna fia du - ra, tre-
prodi al ves-sil - lo gio - io si accorriam; Di Cristo la fe - de for-
tale è al nemi - co di Cri-sto la fè; Per l'uomo che crede non

CORO.

menda sa - rà, Ma buone son l'armi, vit - to - ria s'avrà,
ti - fichi 'l cuor, A lui sia la gloria del nostro va-lor. Al-
havvi ti-mor, La for-za gli è da - ta dal suo Sal-vator.

l'armi, al-l'armi; com - pa-gni manciam! Ecco'l ne - mi - co, la

COPYRIGHT PROPERTY OF THE BIGLOW & MAIN CO USED BY PERMISSION

Marciamo, Fratelli.

tromba suo-nò; Su vi-a, fratel-li, co-raggio, marciam.

alla fine

Che l'in-vin-ci-bi-le Du-ce chia-mò. A-MEN.

168. Deh! T'affretta, o Peccator.

IGNACE PLEYEL.

1. Deh! t'affret-ta, o pec-ca-tor, Og-gi a Dio tu puoi ve-nir:
2. Deh! t'affret-ta, o pec-ca-tor, Non tar-dar nel tuo pen-tir;
3. Deh! t'affret-ta, o pec-ca-tor, Lascia il mondo e'l suo gio-ir;
4. Deh! t'affret-ta, o pec-ca-tor, Se a Dio ti vuoi of-frir;

Ei ti chiama con a-mor, Tu do-ma-ni puoi mo-rir.
Or ti chiama il Sal-va-tor, Tu do-ma-ni puoi mo-rir.
Cor-ri a Dio per-do-na-tor, Tu do-ma-ni puoi mo-rir.
Lascia il dub-bio e l'er-ror, Tu do-ma-ni puoi mo-rir.

169. Salvati siam, Salvati siam.

Mrs. M. J. Harris.

1. Su via, fra-tel - li, tutti insiem cantiam, Che noi salva - ti siam,
2. Su via, fra-tel - li, al mondo proclamiam, Che noi salva - ti siam,
3. Su via, fra-tel - li, in fè te - sti-fichiam, Che noi salva - ti siam,
4. Al - legri! in Cri - sto sempre ci sentiam, Che noi salva - ti siam,

che noi sal-va - ti siam, Con quel pre-zio - so sangue che'l Signor
che noi sal-va - ti siam; E che fra bre-ve appa - ri - rà dal ciel,
che noi sal-va - ti siam In-sem - pi - ter - no, per go-der nel ciel,
che noi sal-va - ti siam. Su via, fra - tel - li, diamo a Lui l'onor,

CORO.

Ver-sò pel pec - ca - tor.
IL san - to e di - vo A-gnel- Or che sal - va - - ti siam,
IL re - gno del - l'A - gnel.
Per tut - ti i suoi fa - vor.

or che sal-va - ti siam Col sangue del di - vi - no A-gnel,

Copyright, 1903, by J. M. Harris.

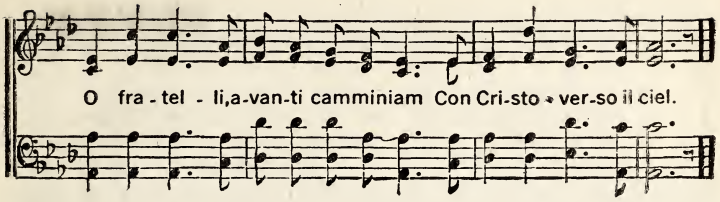

170. Dio è Fedele.

WM. J. KIRKPATRICK.

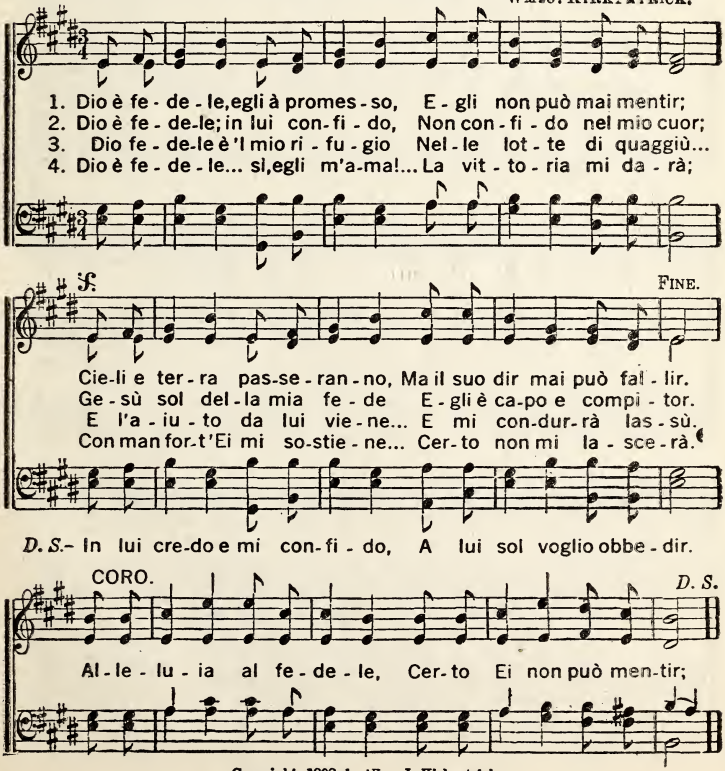

Copyright, 1898, by Wm. J. Kirkpatrick.

171. O Signore, Tu sei Buono.

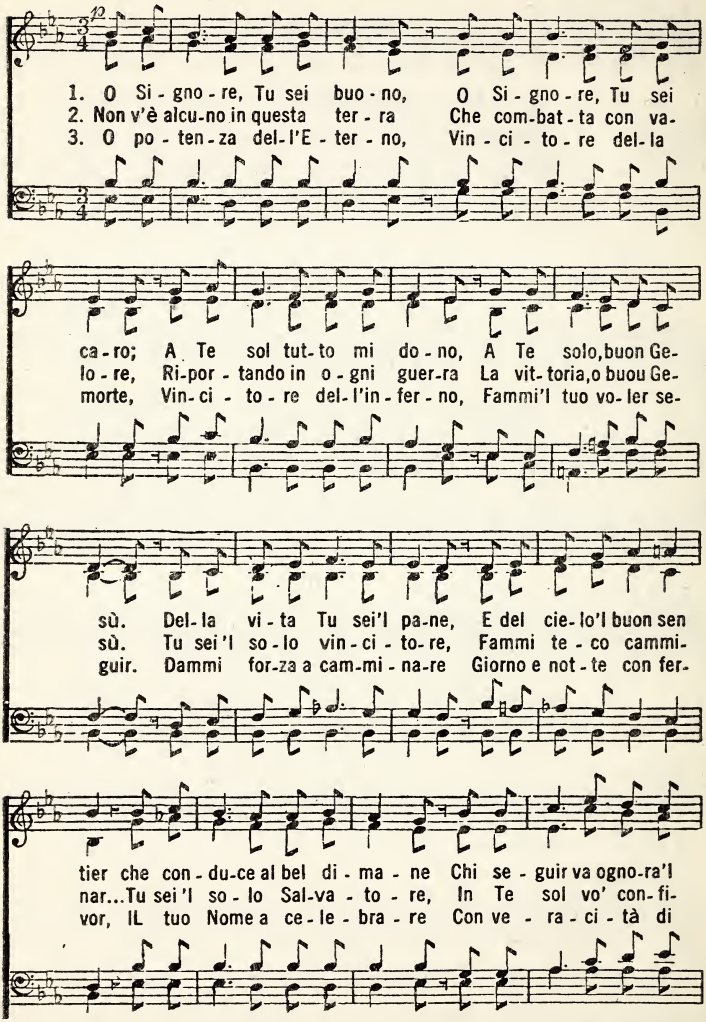

O Signore, Tu sei Buono.

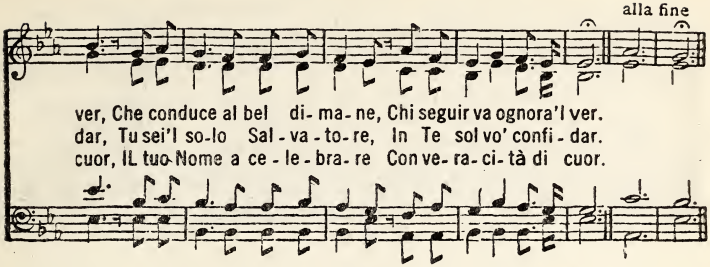

172. Paese Beato.

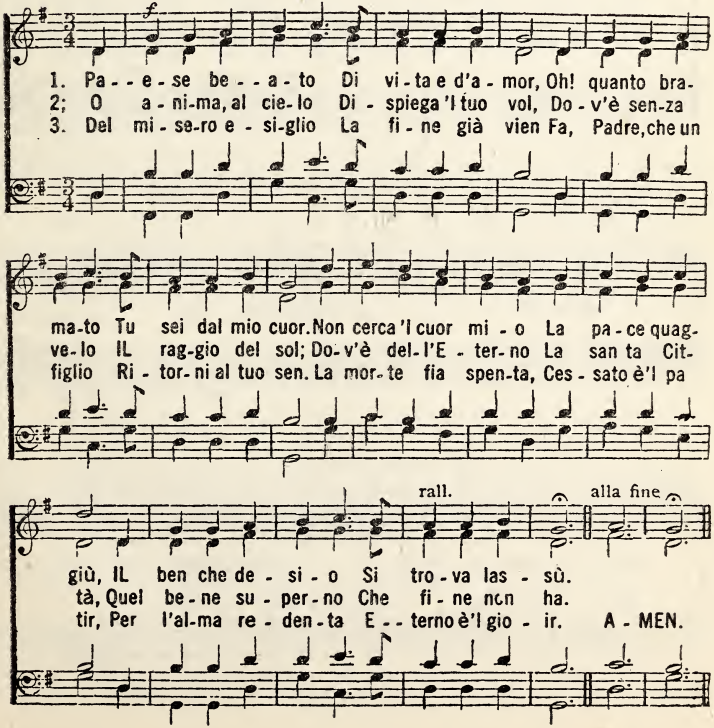

173. Vo' Cantar del Salvatore.

JAMES MCGRANAHAN, by per.

1. Vo' cantar del Sal - va - to - re, Del suo grande amor per me;
2. Vi di - rò la sto - ria santa, Di Ge - sù e del suo amor;
3. Vo' lo - darti, o Re - den - to - re, Col mio cuor ti voglio amar;

Del - la croce il gran do - lo - re Che sof - fri - va là per me.
Ca - ri - tà, o - gni speran - za, Ei do - nò al pec - ca - tor.
Tu di grazia lar - gi - to - re, La vit - to - ria ci vuoi dar.

CORO.

Cante - rò al Reden - to - - re: Col suo

san - - - gue mi la - vò, Sul - la cro - - - ce con a-

Vo' Cantar del Salvatore.

Repeat pp after last verse.

mo - re IL gran de - - - bi- to pa-gò.

174. O Gesu salisti in ciel.

USED BY PERMISSION. S. Webbe

O Ge-sù, sa -- li-sti in ciel, Vin-ci-to-re dell' a -- vel, Vin-ci - to - re

dell' a - vel, Dell' in-fe-rno e del pec - ca - to. I-vi un gior-no ci ad-dur-rai,

I-vi un giorno ci ad-dur-rai, E in e-ter-no re-gnerai Sul tuo popol riscat-ta-to

2. Ma qual mai sara mortal [[: Cosi puro d'ogni mal :]]
Da salire al sacro monte?
E qual uomo, o Re dei re, (bis) Ardirà dinanzi a te
Dalla polve alzar la fronte?

3. Egli è quei che nel suo cuor [[: Per la fede in Te, Signor, :]]
Sentì nascer nuova vita;
Che al peccato rinunziò, (bis) Tuo figliuolo diventò,
E Il tuo santo esempio imita.

175. Vieni, Fratello, Vieni a Gesù.

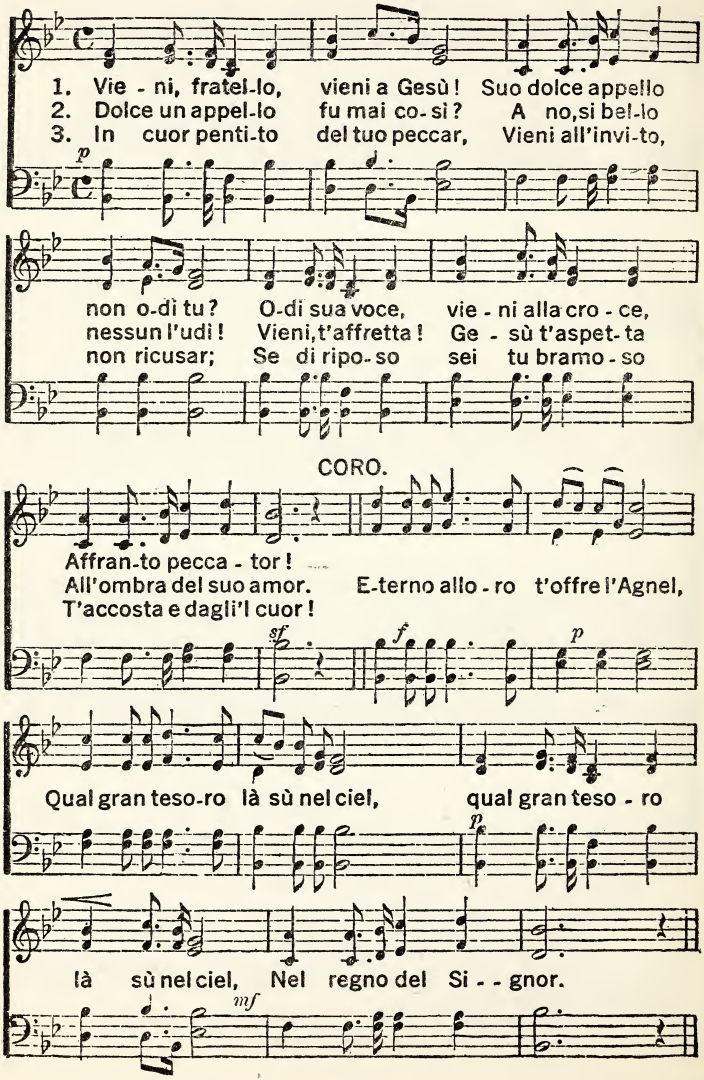

176. O Redentor Divino.

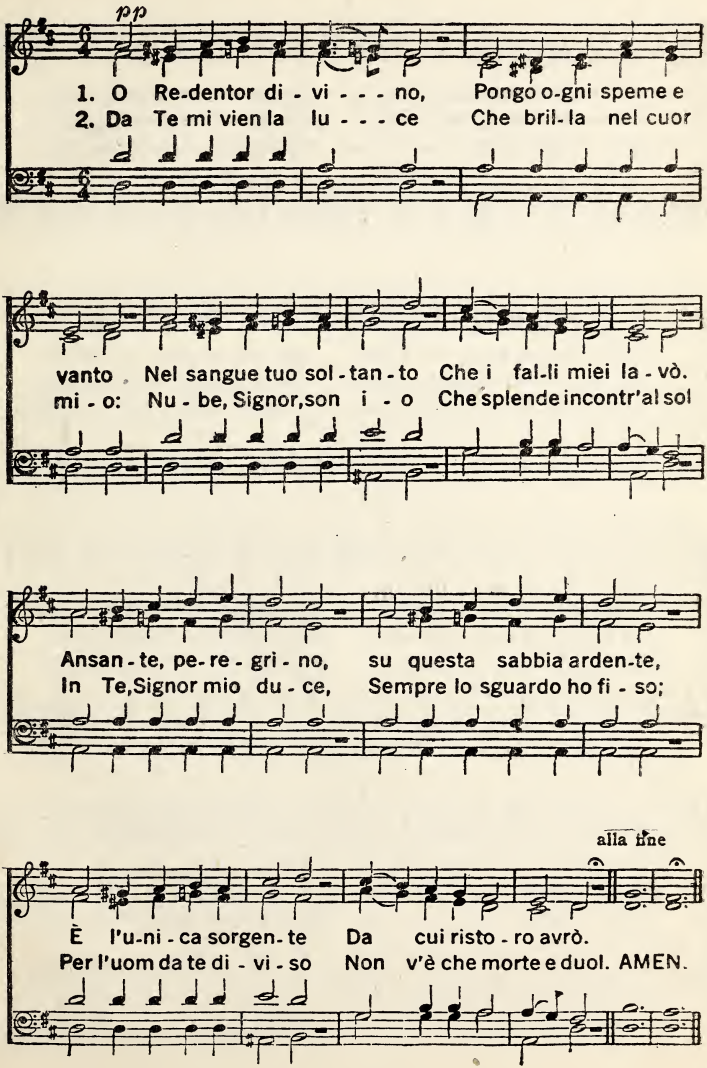

177. O Gesù, Tornasti in Cielo.

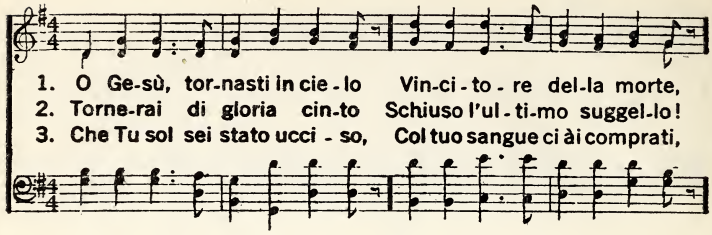

1. O Ge-sù, tor-nasti in cie-lo Vin-ci-to-re del-la morte,
2. Torne-rai di gloria cin-to Schiuso l'ul-ti-mo suggel-lo!
3. Che Tu sol sei stato ucci-so, Col tuo sangue ci ài comprati,

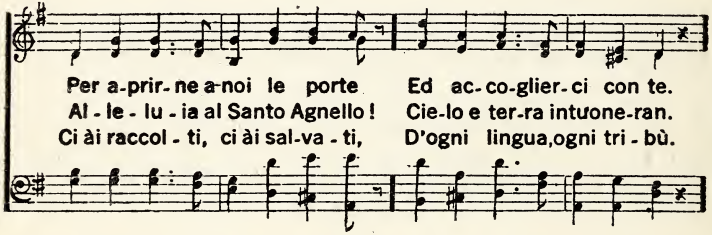

Per a-prir-ne a-noi le porte Ed ac-co-glier-ci con te.
Al-le-lu-ia al Santo Agnello! Cie-lo e ter-ra intuone-ran.
Ci ài raccol-ti, ci ài sal-va-ti, D'ogni lingua, ogni tri-bù.

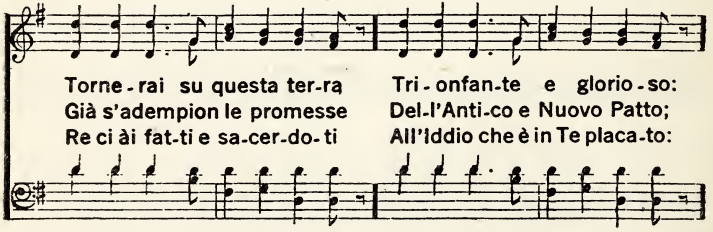

Torne-rai su questa ter-ra Tri-onfan-te e glorio-so:
Già s'adempion le promesse Del-l'Anti-co e Nuovo Patto;
Re ci ài fat-ti e sa-cer-do-ti All'Iddio che è in Te placa-to:

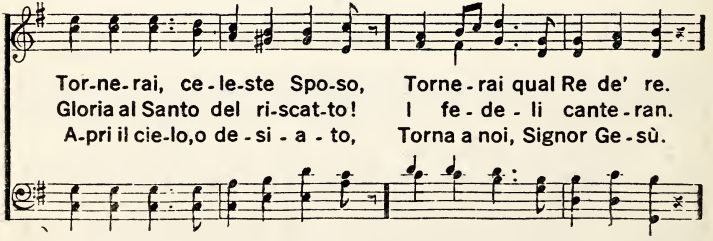

Tor-ne-rai, ce-le-ste Spo-so, Torne-rai qual Re de' re.
Gloria al Santo del ri-scat-to! I fe-de-li cante-ran.
A-pri il cie-lo, o de-si-a-to, Torna a noi, Signor Ge-sù.

O Gesù, Tornasti in Cielo.

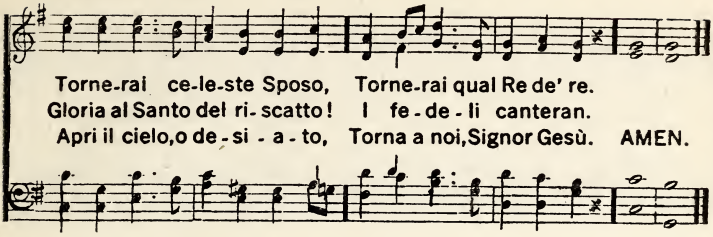

178. Tutti Andiam, Tutti Andiam.

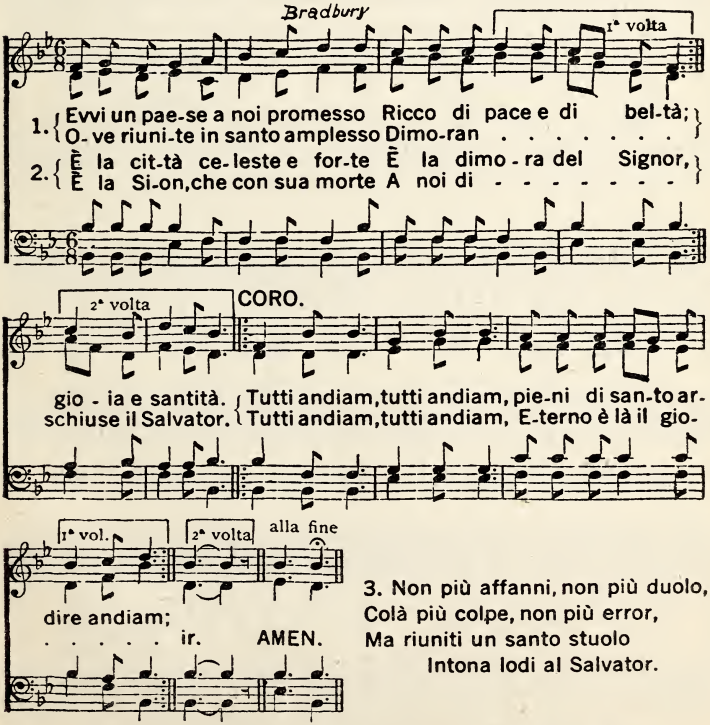

3. Non più affanni, non più duolo,
Colà più colpe, non più error,
Ma riuniti un santo stuolo
Intona lodi al Salvator.

COPYRIGHT PROPERTY OF THE BIGLOW & MAIN CO. USED BY PERMISSION

179. Seguitando il Buon Pastore.

CHAS. H. GABRIEL.

1. Se - gui - tando il buon Pasto - re, Nul-la mai ci manche - rà;
2. Del Si-gno - re la pa-ro - la Gui-da vera è al nostro cuor;
3. Tut - ti i gior- ni can-te - re - mo Che Ge - sù è il Sal - va - tor!

Ei ci guarda col suo amo - re, E giammai ci la - sce - - rà.
Es - sa l'al-ma ci con-so - la, Ci con-du-ce al Cre-a - - tor.
Fin che tut - ti in ciel sa - re - mo In e - ter - no col Si - gnor.

CORO.

Se - gui - tan - - - do il buon Pa- sto - - - - re, Nul - la

mai ci man - - - che - - - rà; Ei ci guar - - da-

Copyright, 1898, by Meyer & Bro., Chicago, Ill. Used by per.

Seguitando il Buon Pastore.

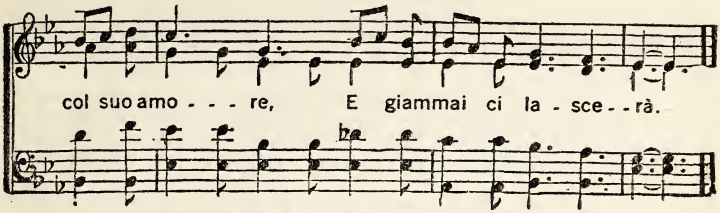

180. Oh, che Amor Gesù ci porta.

C. C. Converse.

1. Oh, che amor Ge-sù ci por - ta! No - stri fal-li Ei vuoi la - var;
2. O qual prove e ten-ta - zio - ni L'al-me nostre àn da lot - tar;
3. Siam noi fra - li e languen - ti? È pe-noso a noi 'l viaggiar?

Fine.

O qual grazia andare a Di - o O - gni co-sa a raccon - tar.
Su, fra - tel-li, andiamo a Di - o O - gni co-sa a raccon - tar.
Sempre vi-nce chi va a Di - o O - gni co-sa a raccon - tar.

Su, fra - tel-li, andiamo a Di - o O - gni co-sa a raccon - tar.

D. S.

Col suo sangue ci à la - va - ti, E ci vuo-le preser - var;
Chi d'a-mi-ci è si fe - de - le, E nel duo-lo sol-le - var?
Se gli ami - ci ci àn la - scia - ti, So - li noi dobbiam vo - gar;

181. Io ero nel Fango.

H. L. Gilmour.

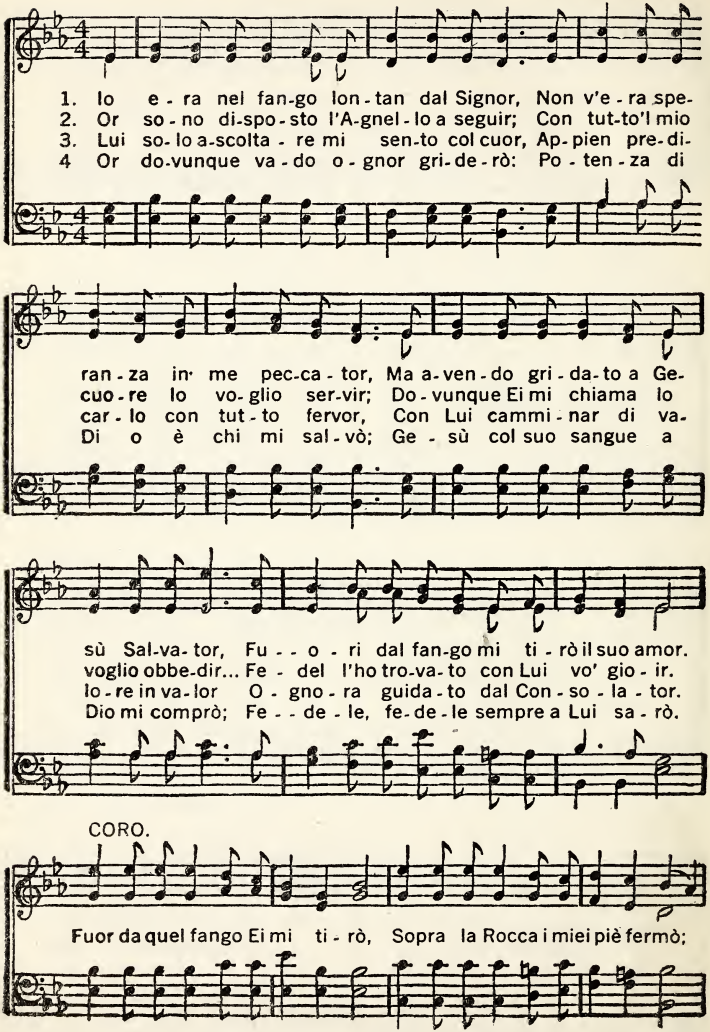

Copyright, 1898, by H. L. Gilmour, Wenonah, N. J.

Io ero nel Fango.

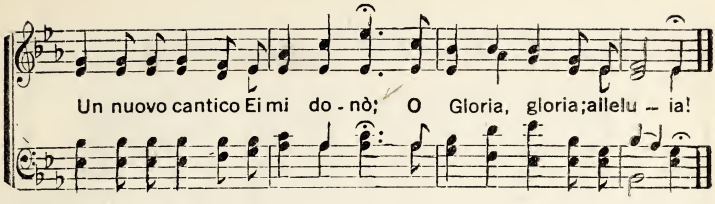

182. Guarda il mio Cuor.

Mrs. C. H. Morris.

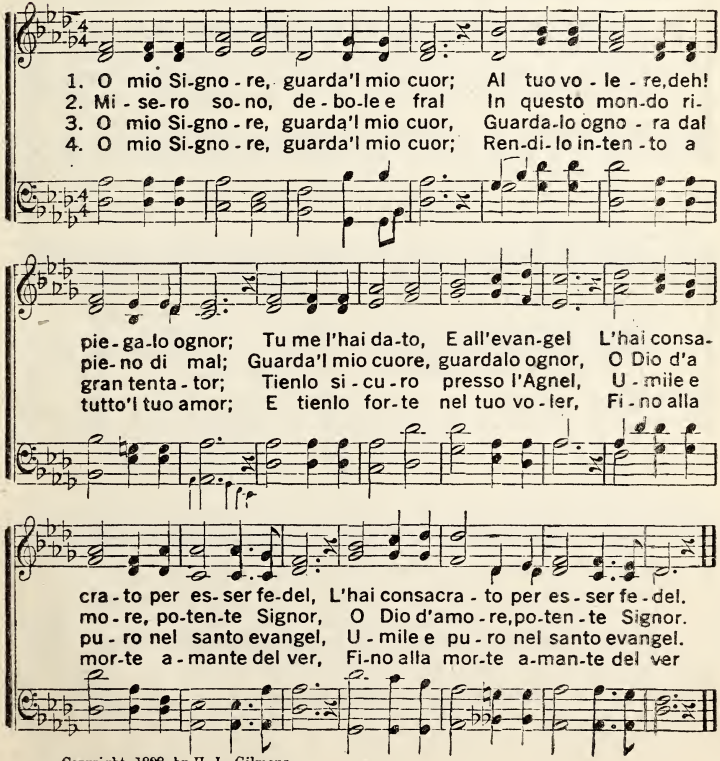

Copyright, 1898, by H. L. Gilmour.

183. Ho un Buon Padre.

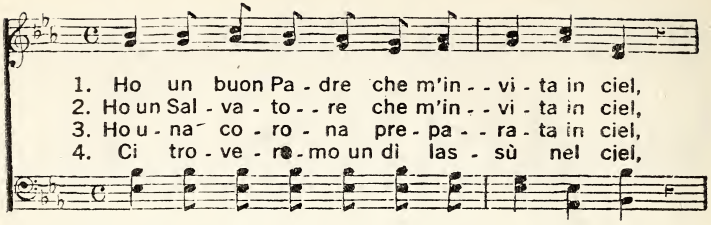

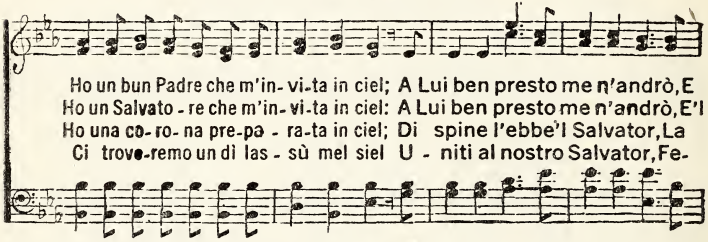

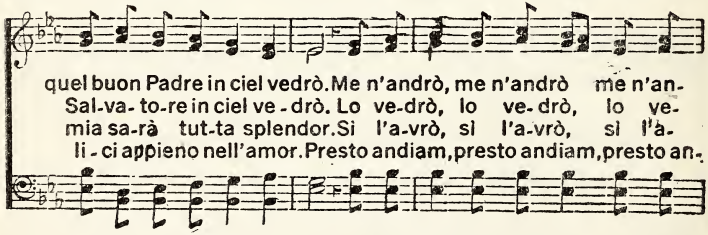

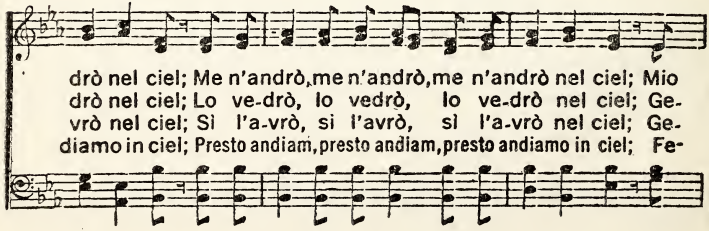

Ho un Buon Padre.

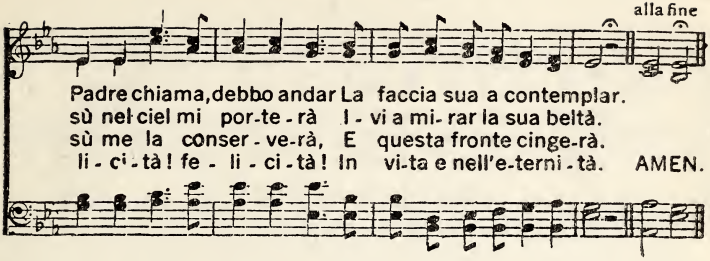

184. Sol Gesù! Sol Gesù!

USED BY PERMISSION OF GEO. C. HUGG, OWNER OF COPYRIGHT.

Slow, and with feeling. Geo. C. Hugg.

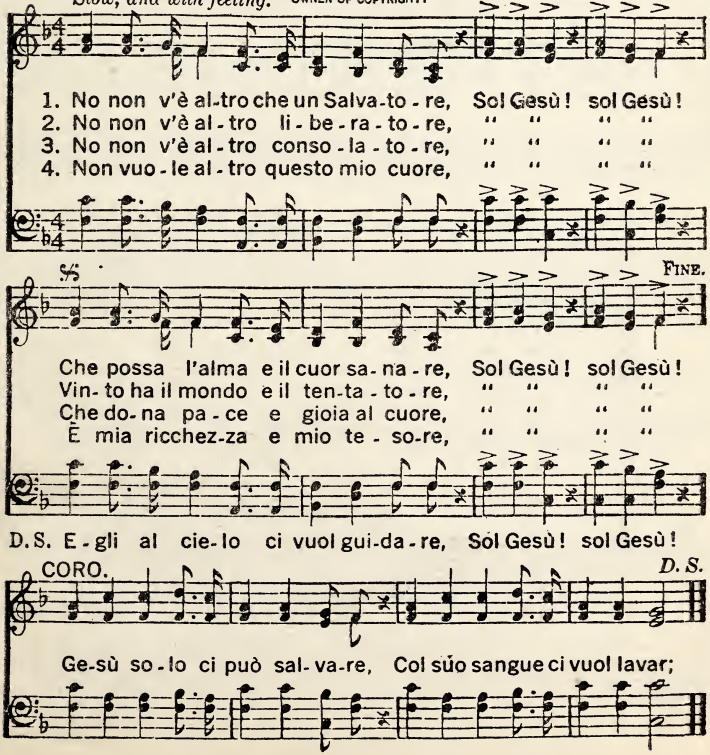

185. Grandi Tesori.

COPYRIGHT, 1900, BY E O EXCELL.

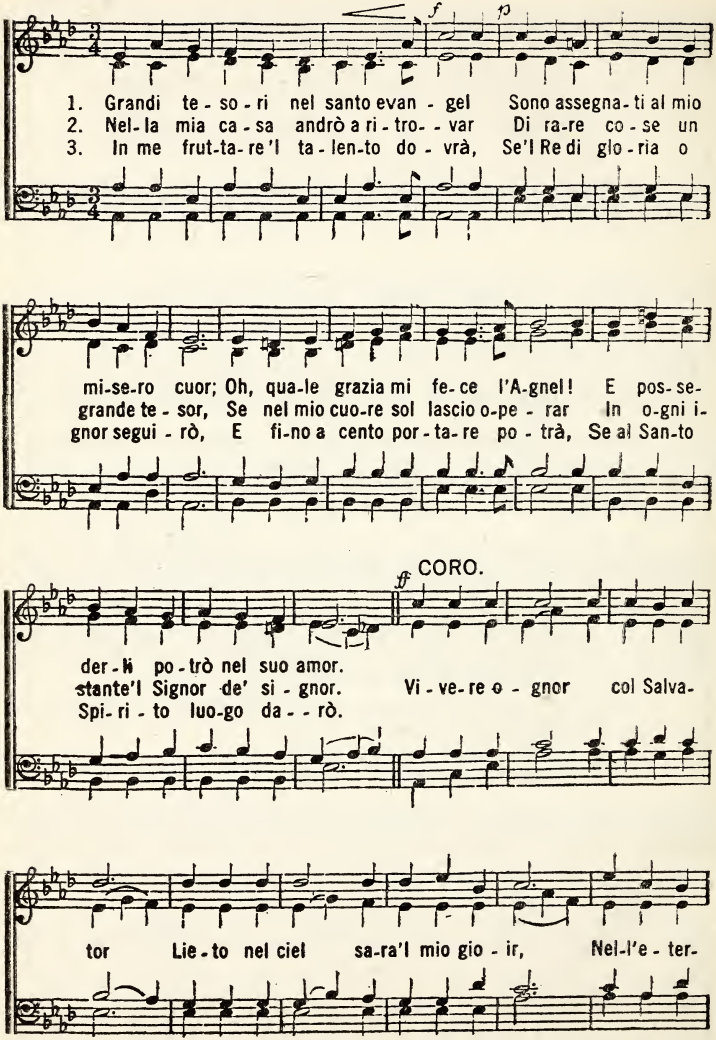

Grandi Tesori.

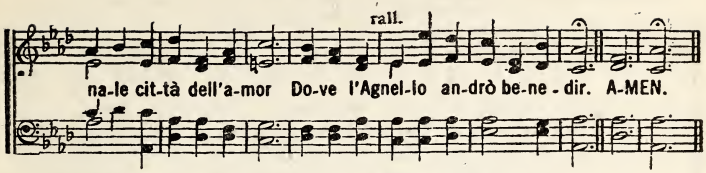

186. Gesù di Nazaret.

T. E. Perkins, by Per.

1. Volta 2. Volta

1. Che vuol dir l'ansio - sa gente Che va in fretta, e cor-re ognor?
E s'a-du-na gior-nalmente Presso all'Uo-mo . . . . . del - dolor?..

2. Chi è Gesù? perchè commove Tutta intie - ra la città?
Que-sto strano ovunque muove Gente acco- glie . . . . . con bontà.

Ecco, un grido al ciel sa-lì: Ge - sù di Na - zaret passa costì,
Gri-dan tut-ti: O lie - to dì! Ge - sù di Na - zaret passa costì,

Ecco, un grido al ciel sa-lì: Ge - sù di Na - za - ret passa costì.
Gri-dan tut-ti: O lie - to dì! Ge - sù di Na - za - ret passa costì.

3. Gesù è quegli che trascorse - Questa terra di dolor,
Che egri e sordi e zoppi accolse, - E l'affranto peccator.
Lieto è il cieco che senti: - Gesù di Nazaret passa costì. (bis)

4. Ai rejetti ed aggravati - Ei perdono e pace dà,
Ed il Padre in fra i beati - Là nel ciel li accoglierà.
Ei la Rocca a tutti apri: - Gesù di Nazaret passa costì. (bis)

187. "Quando il Sangue io vedrò ..."

By Foot Bros., not copyrighted. Let no one do so. May this song ever be free to be published for the glory of God.

J. G. F.

1- A Ge - sù mi - ra, o pec-ca-tor, Per te sul le - gno
2. Oh grande amo - re del Sal - va-tor, Ge - sù ti vuo - le,
3. A Ge - sù cre - di, non du - bi - tar, E - gli ti accet - ta,
4. Sen - za quel sangue non v'è perdon, So - lo per quel - lo

sve-na - to muor; Cor - ri a quel san-gue Sparso per te,
o pec-ca - tor; E - gli t'aspet - ta, non in - dugiar,
pa - ce vuol far; L'i - ra di - vi - - na giu - sta pla-cò,
v'è re-mission; Dal - l'o-pre mor - te ti purga'l cuor...

CORO.

Là vi è vit-to-ria e gran-de mercè.
Cor-ri in quel sangue a ri - fu giar. Quando'l san-gue io ve-
E col suo sangue i fal - li purgò.
E sal - va appieno il pec-ca-tor.

drò, Quando'l sangue io vedrò, Quando'l san-gue io ve-

"Quando il Sangue io vedrò ..."

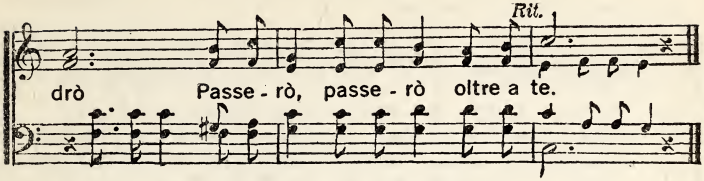

188. La Progenie Benedetta.

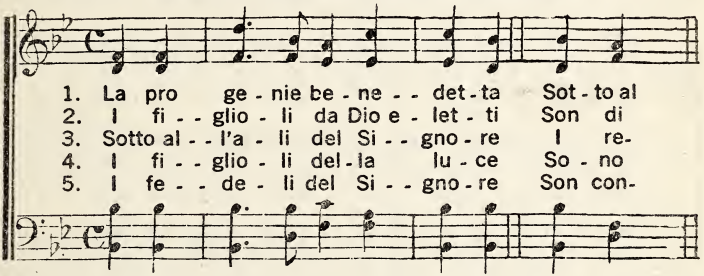

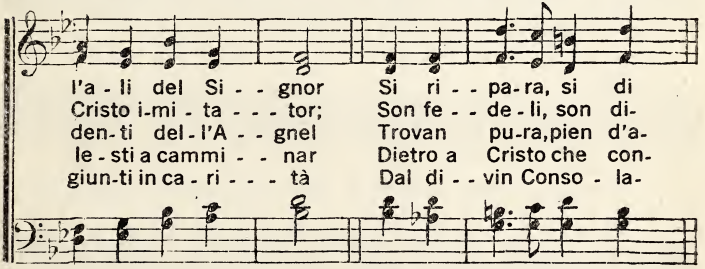

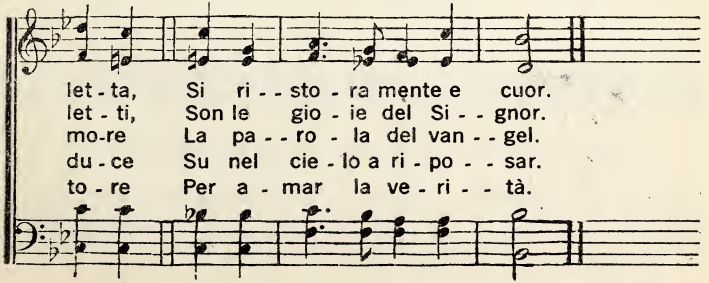

189. Gesù mi guida Notte e Di.

Copyright, 1900, by J. M. Black. Used by per.

J. M. BLACK.

1. Dov'Ei mi guida io andrò, Sempre in Gesù con-fi - de - rò,
2. Dolce pa - ro - la di Ge - sù....Es-sa mi guida ognor quaggiù;
3. Avanti io vò senza ti- mor, Lie-to con Cristo mio Signor;

Perchè ri - cor-do: Fu per me Che sul Calva - rio Ei mo - rì.
È la di - vi - na vo - lon-tà... All'alma è vi- ta e pace al cuor.
In Lui con-fido;un dì'l ve-drò A faccia a faccia com'E-gli è.

CORO.

Gesù mi gui-da notte e dì, Ge-sù mi gui-da col suo dir;

Egli è l'a-mi - co mio fe-del, Perchè Lui sol per me mo - rì.

190. Uniti in Dolce Vincolo.

1. U - ni - ti in dolce vin-co - lo Di fè, di speme e amo - - re,
Ai san-ti che tri-on-fa-no Nel re-gno tuo Si-gno - - - re,

2. IL tuo ce - le-ste Spi-ri - to A me - di - tar c'in-vi - - - ta,
(Prostrati a' piè dell'albero Che germogliò la vi - - - ta)

3. La fede in noi for-ti - fi - ca E la spe-ranza avvi - - - va,
La ca - ri - tà sia fervi - da, Sia mi - te, sia giu - li - - - va;

E a quanti in terra agogna-no L'e - terna e - re - di - tà, Noi
Ge - sù, la tua vit - to - ri - a, La nostra inde-gni - tà. Deh!
Fa che siam tutti una-ni - mi E d'un sol cuore in Te. Nel

qui rac-col - ti insie - - me, D'amor, di fè, di speme Ve-
to - gli - ci dal pet - - to Qualsia-si impuro af-fet - to; La
no- me tuo rac-col - - ti Sappiam che tu ci ascol - ti E in

alla fine

niam tribu- ti a por-ge- re Al - l'al- ta tua bon - tà.
tua pa - ro-la il- lu - mi - ni La nostra ce - ci - - tà.
mezzo a noi mol-ti - pli-chi I frut - ti del - la fè AMEN.

191. Gesù Volge a noi la Voce.

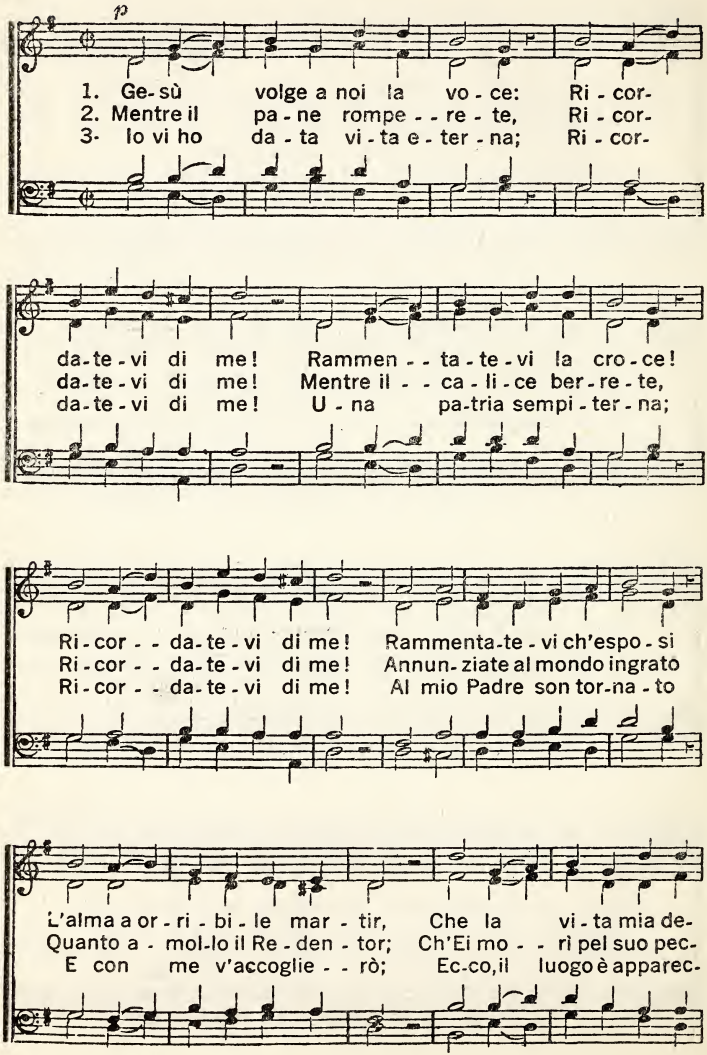

Gesù Volge a noi la Voce.

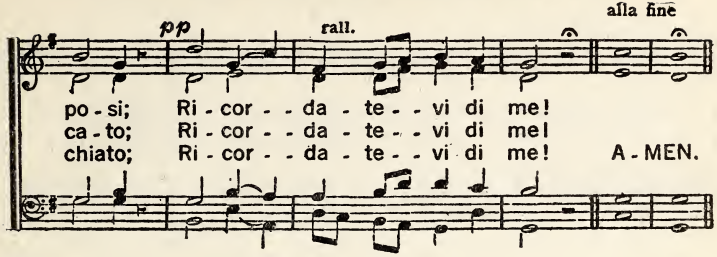

192. Cosi qual Sono.

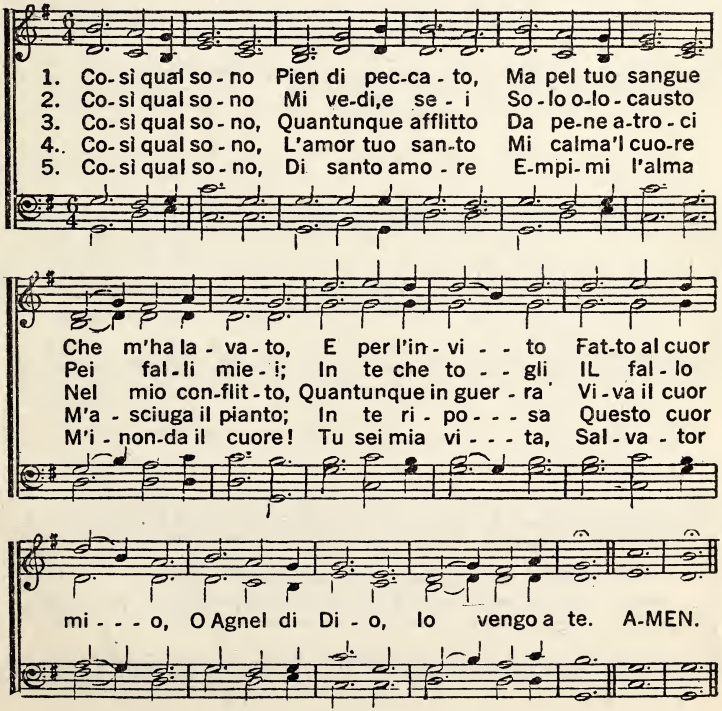

193. Su Bambini, un Canto Alziamo.

COPYRIGHT PROPERTY OF THE BIGLOW & MAIN CO. USED BY PERMISSION

f

1. Su bambini un canto alziamo: Gesù Cristo è'l Salvator; Su bam-
2. O-ra in terra a Lui cantia-mo: Gesù Cristo è'l Salvator; O-ra a

bi - ni, ri - pe- tia-mo: Ge-sù Cristo è'l Sal - va - tor. Nel- la
tut - ti pro-clamia-mo: Ge-sù Cristo è'l Sal - va - tor. Quando in

bocca dei lat-tan - - ti La sua lo- de Ei fonda ognor; Ei gra-
cie-lo poi sa - re - mo Presso al nostro Re-den - tor, In e-

alla fine

disce i nostri can-ti: Ge-sù Cristo è'l Salva - tor.
ter-no cante - re- mo: Ge-sù Cristo è'l Salva - tor. A - MEN.

194. Gesù Cristo a sè ci Chiama.

Bradbury.

p

1. { Ge-sù Cri - sto a sè ci chia - ma, Su corriamo al Reden-
   { A Ge-sù che salva ed a - ma,

2. { Ge-sù Cri - sto a sè c'invi - - ta, Su corriamo al Reden-
   { Ge-sù Cri - sto ci dà vi - - ta,

3. { E-gli i bim - bi be-ne-di - - ce, Su corriamo al Reden-
   { E-gli ren - de ognun fe-li - - ce,

tor! | E-gli accoglie i fanciul-li - ni, Li tien stretti sul suo
tor! | E-gli vuol che lo preghiamo Con fi - ducia e con a-
tor! | Ci vuol dar las - sù nel cie-lo Un bel regno di splen-

cuor, Li fa pic-co - li agnel - li - ni Di sua greggia'l buon Pa-
mor, E-gli vuol che lo se - guiamo; Egli è'l nostro buon Pa-
dor; Ei ci par-la nel van - ge - lo: Ub-bi-diamo al buon Pa-

alla fine

stor, Li fa piccoli agnelli- ni Di sua greggia'l buon Pastor.
stor, Egli vuol che lo seguiamo; Egli è'l nostro buon Pastor.
stor, Ei ci parla nel vangelo: Ubbi-diamo al buon Pastor. AMEN.

COPYRIGHT PROPERTY OF THE BIGLOW & MAIN CO. USED BY PERMISSION

195. Io sono un Agnellino.

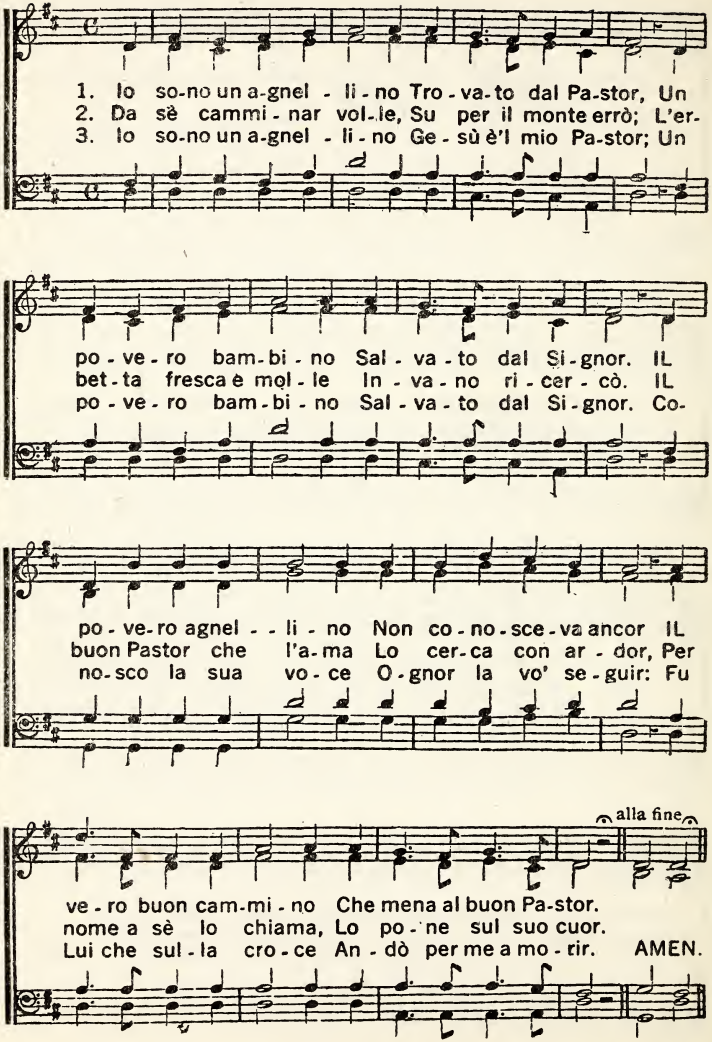

196. O Gesù, mio Salvatore.

1. O Ge - sù, mio Sal - va - to - re, Io ti pre - go per pie-
2. Son bambi-no;in questo mondo Non so vi - ve - re da
3. Ed a Te mi rac - co-man-do, Ed in - te - ro il cuor ti

ta; Em-pi il te - ne - ro mio cuo - re, D'in - no-
me, E pe - - rò non ti na - scon-do IL bi-
do, Og - gi e sempre e fi - no a quando Su nel

cenza e di bon - tà, Em - pi il te - ne - ro mio
so-gno che ho di Te, E pe - - rò non ti na-
cie-lo a Te ver - rò, Og - gi e sempre e fi - no a

alla fine

cuo - re D'in-no - cenza e di bon - - tà.
scondo IL bi - - so-gno che ho di Te.
quando Su nel cie-lo a Te ver - - rò. A-MEN.

197. Dell'Arcangelo la Voce.

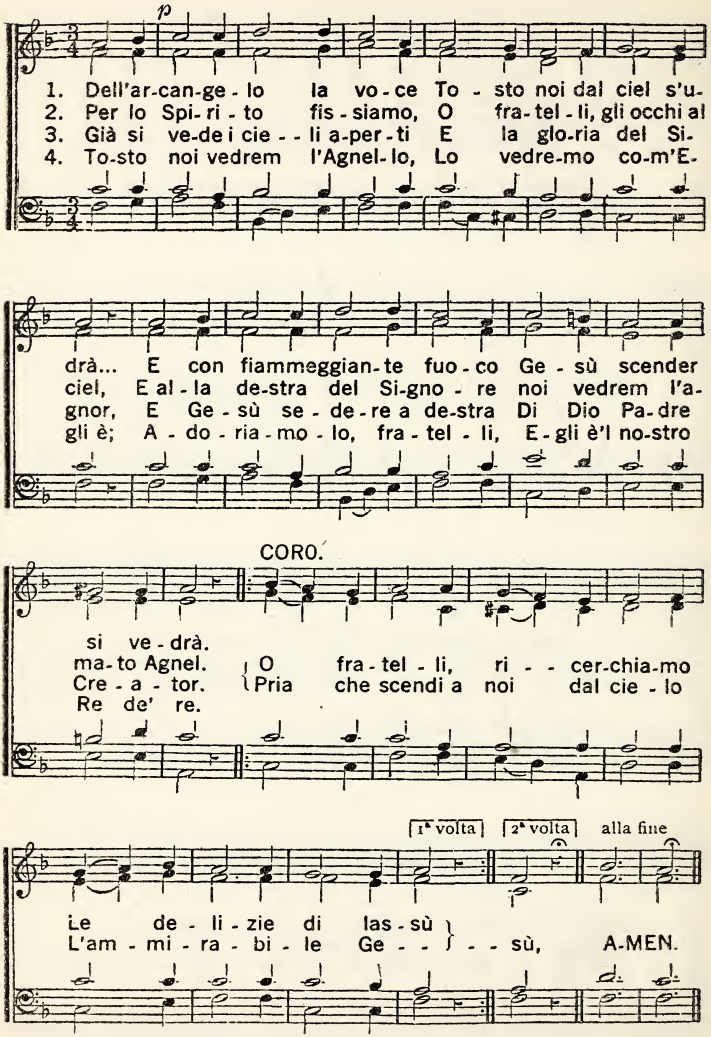

198. Del Calvario in su la Vetta.

(Sulla mel. del cantico precedente.)

1. Del Calvario in su la vetta, - Cristo vittima si offrì;
Per me in croce la perfetta - Opra sua d'amor compì;

CORO: [[: Sulla croce, sulla croce,
IL Signor morì per me. :]]

2. A Dio vittima gradita - Pura e santa fu Gesù;
La sua morte ci diè vita, - Ci affrancò la sua Virtù.

3. Peccatore, se la croce - Guarderai con vera fè,
Di Gesù la morte atroce - Sarà vita ancor per te.

199. Son Bambino, son Piccino.

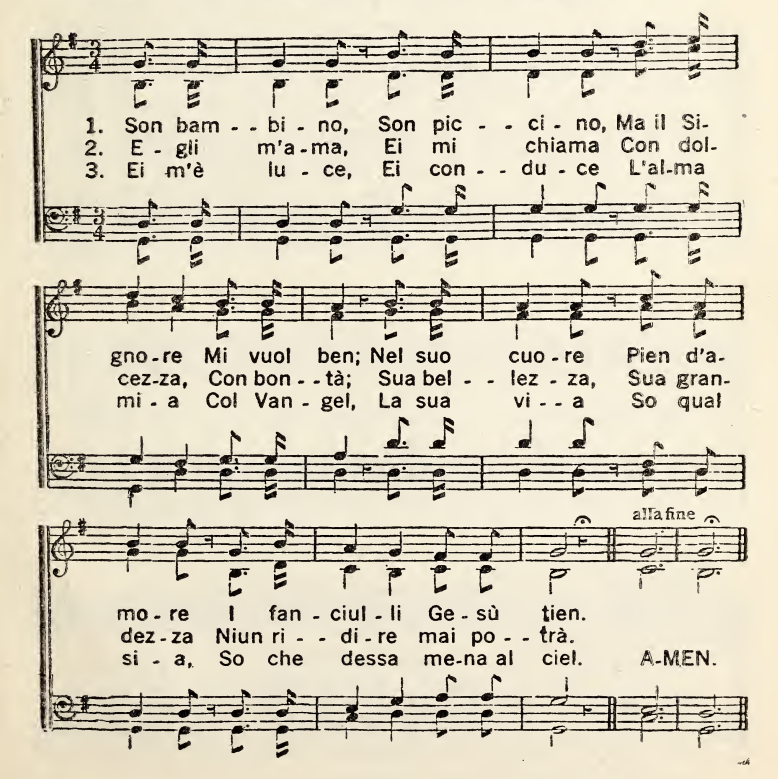

200. La Corda un dì si Spezzerà.

Solo or Duet. GEO. C. STEBBINS

1. La corda un dì si spezze-rà E più in quel dì non can-te-rò,
2. Questo mor-ta-le un di ca-drà, Quando sa-rà nol pos-so dir,
3. Un giorno'l sol tramon-te-rà E l'alma mia andrà nel ciel
4. Fi-no a quel giorno attende-rò Con la mia lampa ardente ognor;

Ma qual ri-sve-glio'l mio sa-rà Quando col Re mi tro-ve-rò.
Ma questo so con ve-ri-tà Che in cielo è pronto'l mio gio-ir.
Ed il Si-gno-re mi di-rà: Ben fat-to ser-vo mio fe-del.
Quando la por-ta aprir ve-drò Entre-rò insieme al Sal-va-tor.

CORO.

E a faccia a fac - - - cia lo ve-drò, E questa

sto-ria e-cheg-ge-rò, Che per l'immen - - - sa e-ter-ni-

Copyright, 1894, by the Biglow & Main Co. Used by per

La Corda un di si Spezzerà.

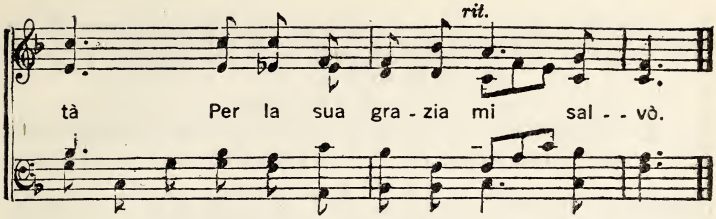

201. IL mio Gesù per me Morì.

S. J. Vail.

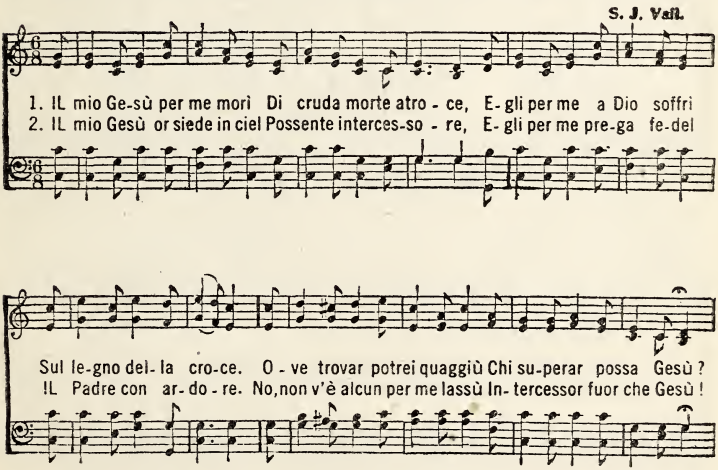

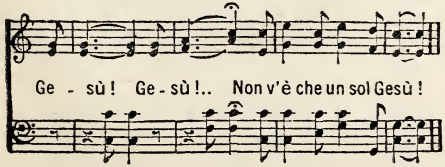

3. IL mio Gesù risuscitò
Per torre il mio misfatto;
Egli per me a Dio pagò
IL prezzo di riscatto.
V'è forse alcun mortal quaggiù,
Che pareggiar possa Gesù ?
Gesù ! Gesù !...
Non v'è che un sol Gesù!

COPYRIGHT PROPERTY OF THE BIGLOW & MAIN CO USED BY PERMISSION

202. Vincitor! Vincitor!

Mrs. C. H. Morris.

1. Noi che co-noscia-mo Ge-sù Sal-va-tor, Forti in Lui, sa-re-mo Sempre
2. Forti in sua possan-za, Vin-ci-to-ri siam...Sempre con fervenza Contro'l
3. Camminiamo avan-ti Pie-ni di fer-vor, Cin-ti del-la spada fiammeg

vin-ci-tor. E-gli la vit-to-ria Certo ci da-rà, A Lui
mal lot-tiam. Questa è la vit-to-ria Che in Gesù crediam, Fin che
giante ognor. Cristo è'l gran guerriere, Prodi in Lui noi siam; E-gli è'l

CORO.

diamo glo-ria, forza e po-de-stà.
la sua glo-ria noi nel ciel vediam. Vin-citor! vin-citor! Sempre
Condut-tie-re, la vit-to-ria abbiam.

Pel suo sangue siam, Vin-citor! vin-citor! La vittoria abbiam. Noi che

Copyright, 1901. by H. L. Gilmour, Wenonah, N. J.

Vincitor! Vincitor!

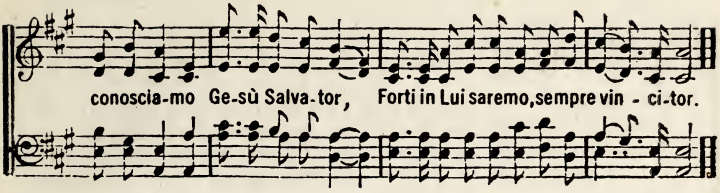

203. Peccatori Redenti dal Santo.

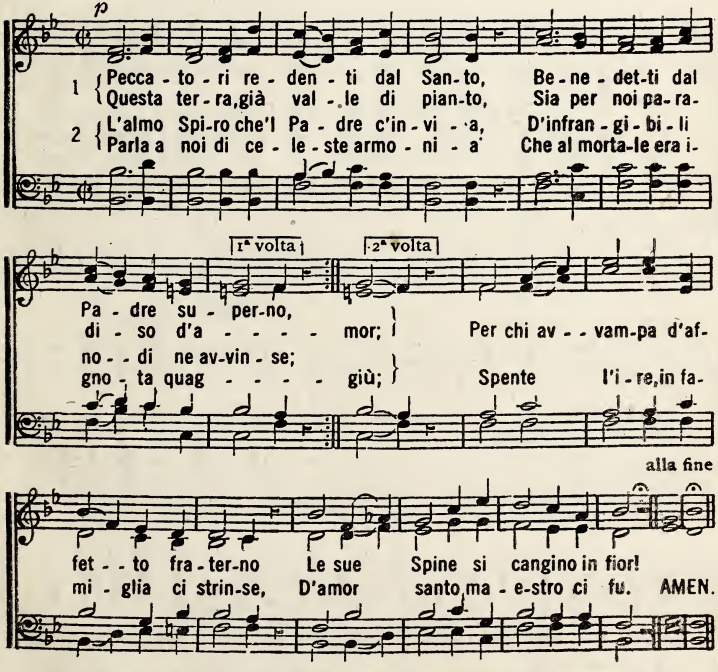

3. Sotto il peso di giusto rigore, - Tutti eredi del fallo primiero,
Allo stesso olocausto d'amore - Ci fe' parte l'eterna pietà;
Ci si addita lo stesso sentiero - Cui la fede il diritto ci dà.

4. Bando all'ire, alle stolte contese; - Più non suoni pungente parola:
Sia soave il pensiero, cortese - La favella de' figli del ciel:
È l'amor la suprema, la sola - Legge imposta dall'alto al fedel.

204. Gesù è il Vero Amico.

P. P. Bilhorn.

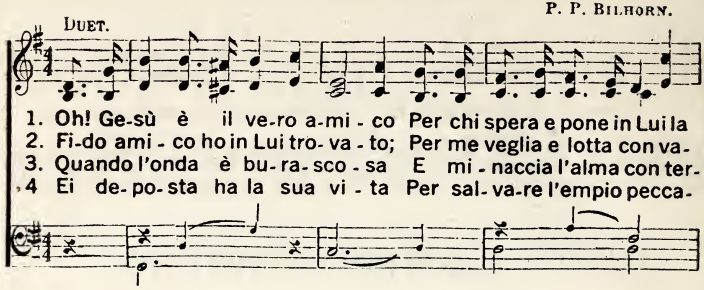

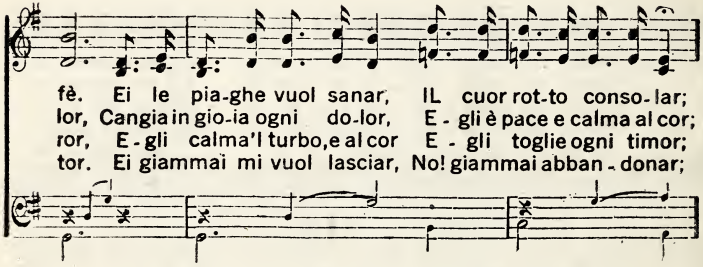

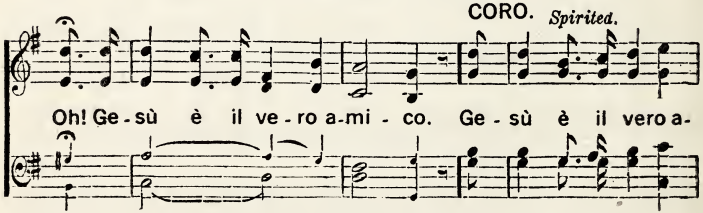

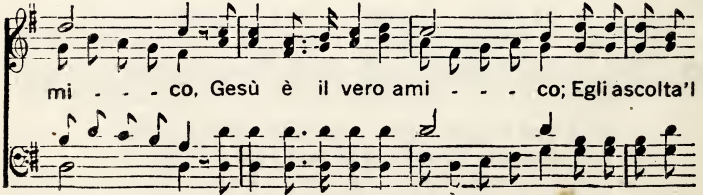

Copyright, 1896, by P P Bilhorn. Used by per.

Gesù è il Vero Amico.

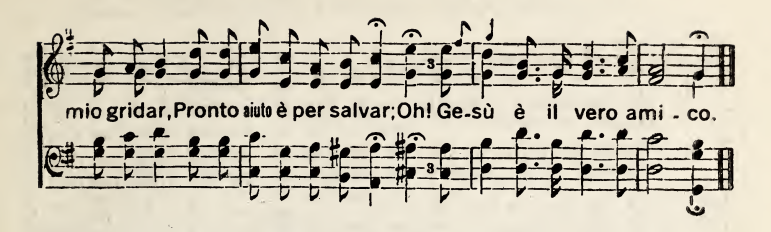

205. Sommo Iddio.

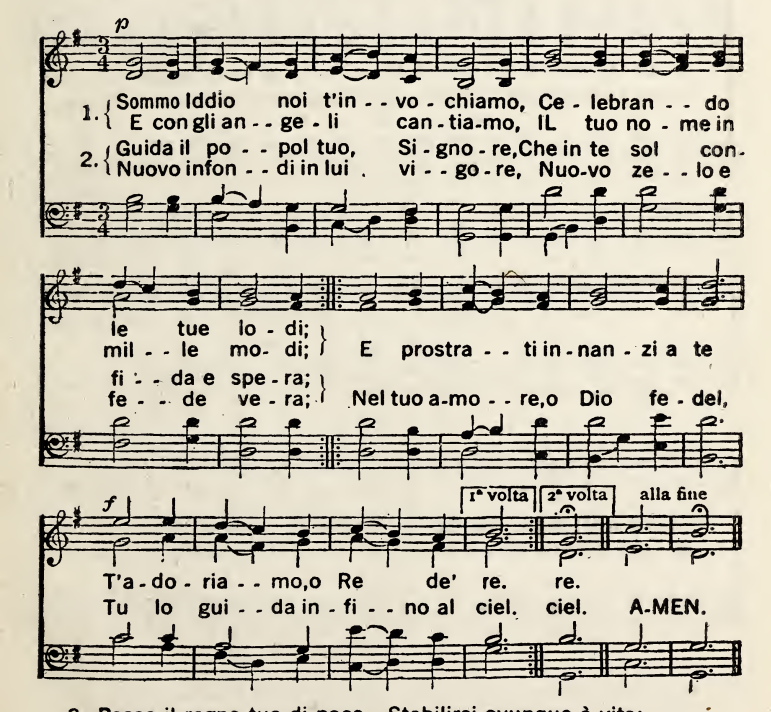

3. Possa il regno tuo di pace - Stabilirsi ovunque è vita;
Del vangelo tuo la face - Splenda ad ogni cuor gradita;
Ogni popolo e tribù - Canti il nome tuo, Gesù. (bis)

206. Son Straniero in questa terra.

COPYRIGHT PROPERTY OF THE BIGLOW & MAIN CO USED BY PERMISSION

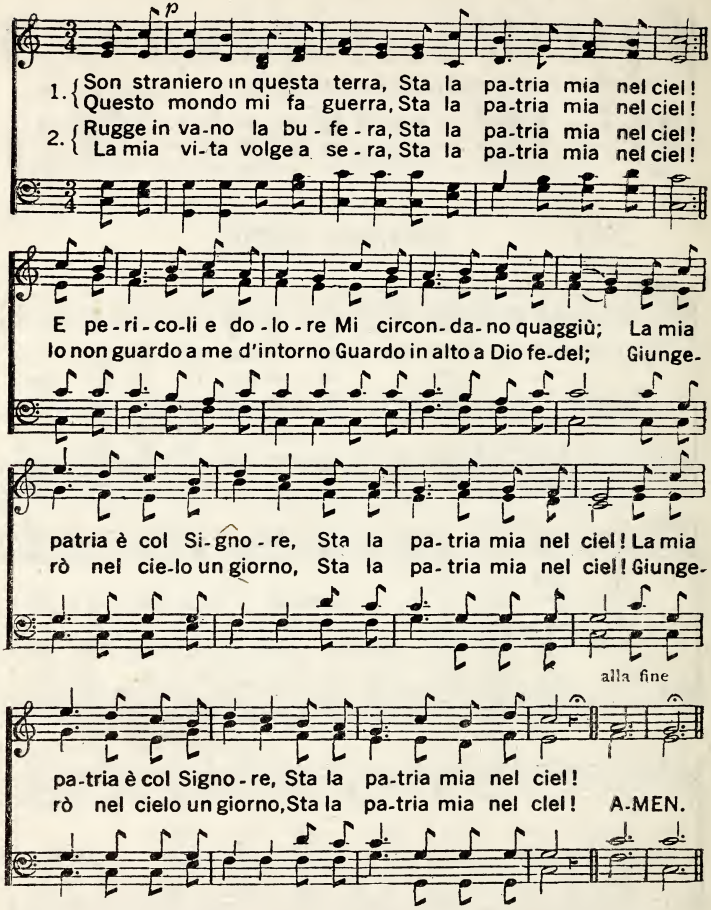

3. Deh! non gemere, alma mia, - Sta la patria mia nel ciel!
Tristo il mondo e irato sia, - Sta la patria mia nel ciel!
Trasformar di gloria in gloria - Vuol Gesù questo mio cuor;
Egli è mèta, è mia vittoria, - Sta la patria mia nel ciel! [bis]

207. Sol per la morte del Salvatore...

Wm. J. Kirkpatrick.

1. Sol per la mor - te del Sal-va - to - re, Ri - con - ci - lia - ti
2. Morti al pec - ca - to con Cri-sto sia - mo, Con Lui se - pol - ti,
3. Cri-sto lo - dia - mo noi suoi re - den - ti, Che pel suo san-gue

or con Dio siam; Giu-sti - fi - ca - ti sia-mo per fe - de,
ri - sor - ti ancor: Ei col suo san-gue ci ha ri - scat - ta - ti;
vit - to - ria abbiam; An-dia-mo a-van - ti sen-za ti - mo - - re

CORO.

Pa - ce con Di - o per Cristo abbiam.
In Dio vi - via - mo, in Cristo ognor. E col suo san-gue
Da Lui gui - da - ti nel ve - ro siam.

il Sal-va - to - re D'ogni pec - ca - to Ei ci la - vò; E col suo

Rit. . . . .

san-gue il Re - den - to - re L'a-nima e cuo - re Ei ci pur-gò.

Copyright, 1897, by Wm. J. Kirkpatrick.

208. Sua Grazia abbonda più.

WM. J. KIRKPATRICK.

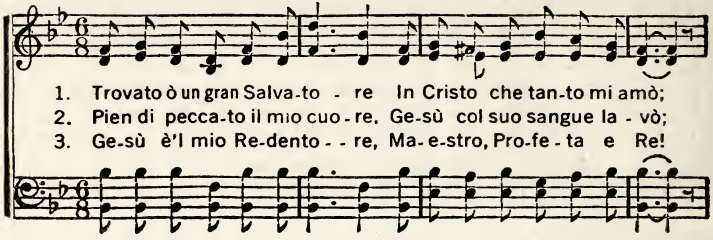

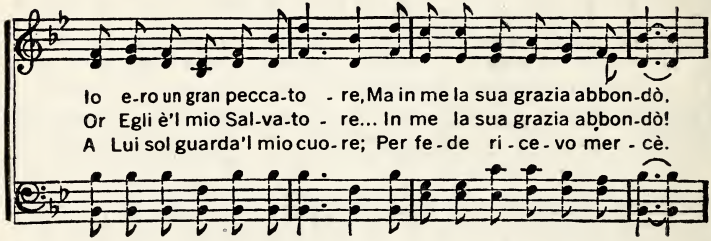

CORO.

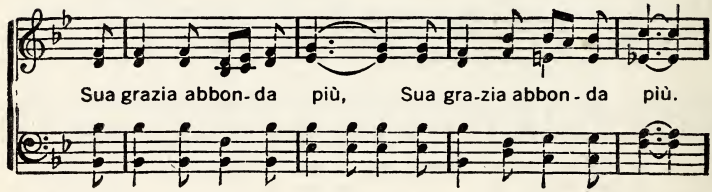

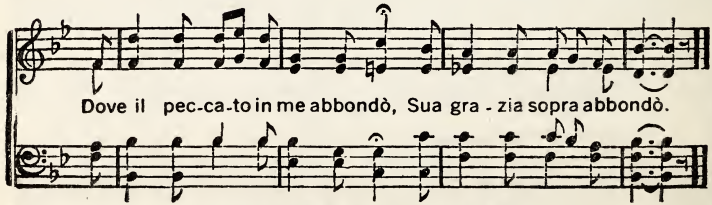

Copyright, 1899, by WM. J. KIRKPATRICK.

209. "Ei, Lamma Sabactani."

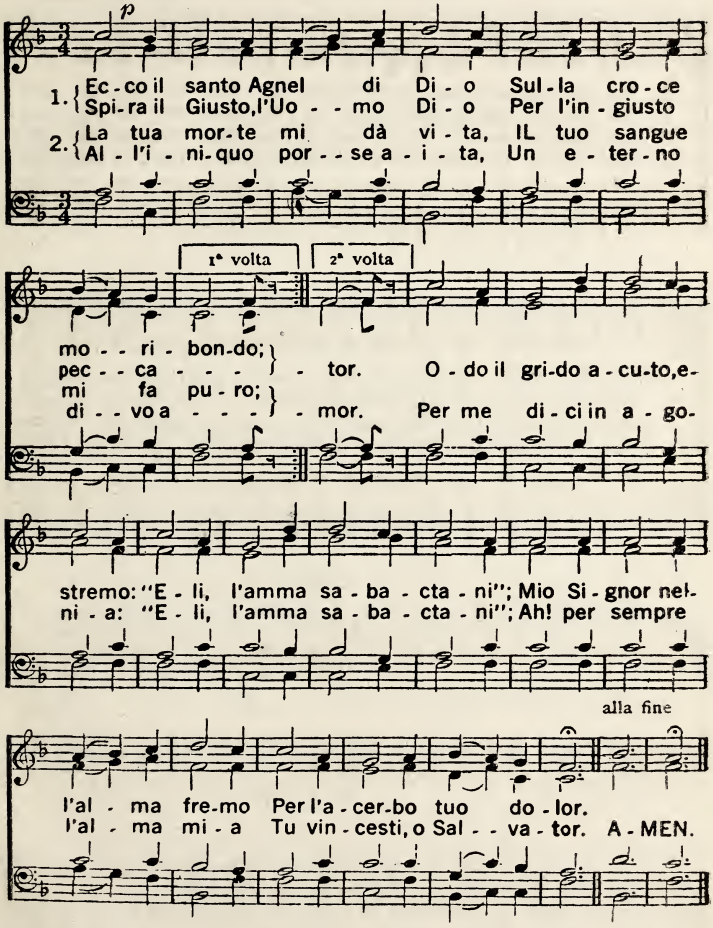

3 Ti ricorda, Agnel di Dio, - D'un infermo e debol cuore,
Deh! intercedi presso Dio, - Tu, mio solo Mediator.
Io la sento quella voce: - "Eli lamma sabactani";
Cristo solo, Cristo in croce - È mia scienza e mio tesor.

210. Credo alle Promesse.

COPYRIGHT, 1886, BY JOHN J. HOOD. By PER.

R. KELSO CARTER.

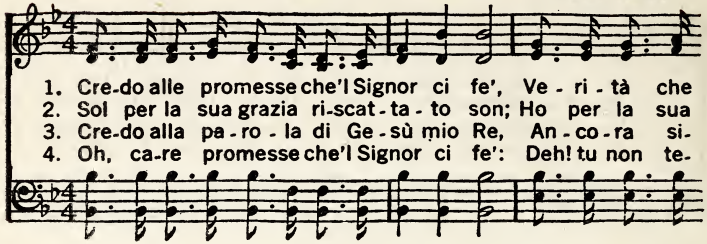

1. Cre-do alle promesse che'l Signor ci fe', Ve - ri - tà che
2. Sol per la sua grazia ri-scat - ta - to son; Ho per la sua
3. Cre-do alla pa - ro - la di Ge - sù mio Re, An - co - ra si-
4. Oh, ca-re promesse che'l Signor ci fe': Deh! tu non te-

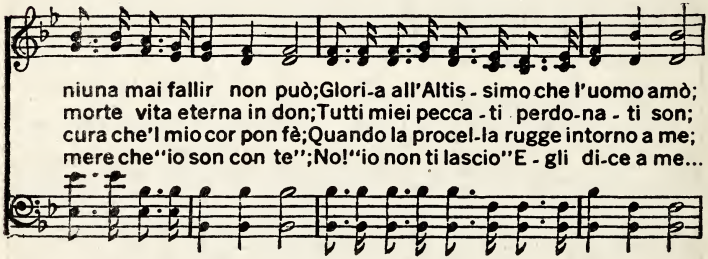

niuna mai fallir non può;Glori-a all'Altis - simo che l'uomo amò;
morte vita eterna in don;Tutti miei pecca - ti perdo-na - ti son;
cura che'l mio cor pon fè;Quando la procel-la rugge intorno a me;
mere che"io son con te";No!"io non ti lascio"E - gli di-ce a me...

CORO.

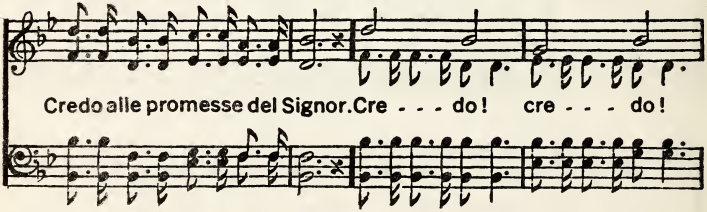

Credo alle promesse del Signor.Cre - - - do! cre - - - do!

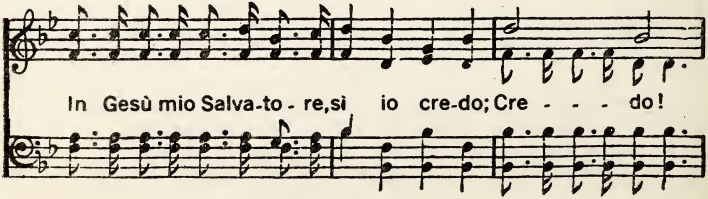

In Gesù mio Salva-to - re,sì io cre-do; Cre - - - do!

Credo alle Promesse.

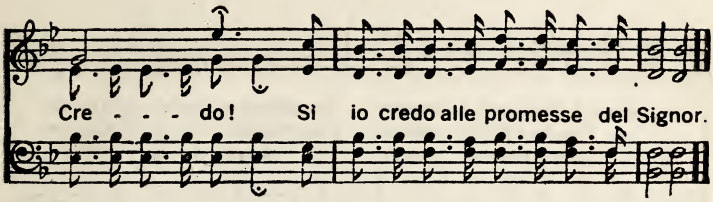

211. Alleluia al Re de' re.

Arr. by Geo. C. Stebbins, by per.

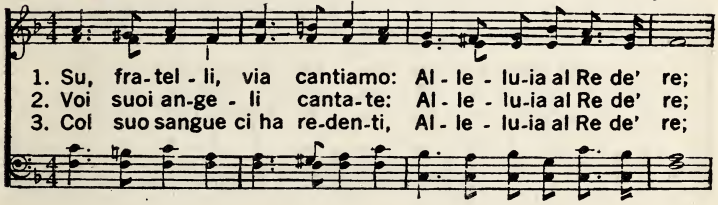

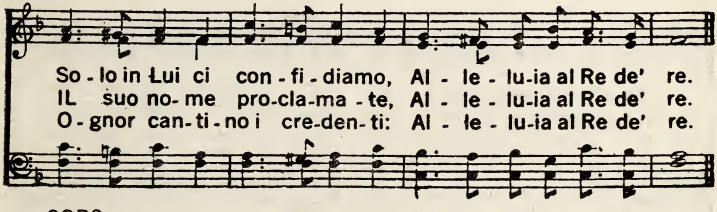

CORO.

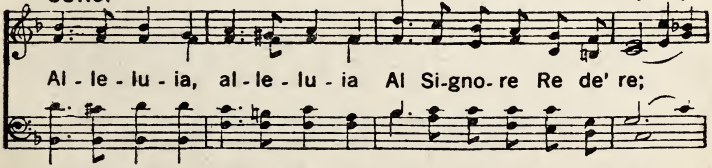

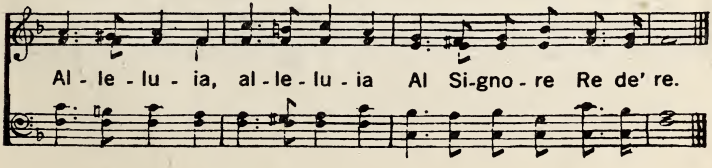

212. Gloria nei Cieli altissimi.

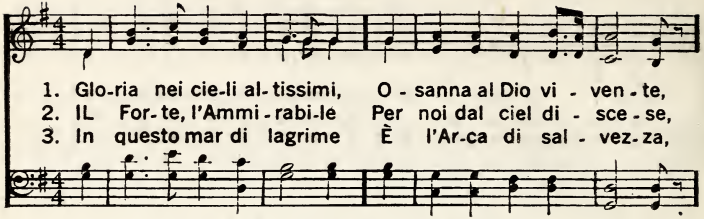

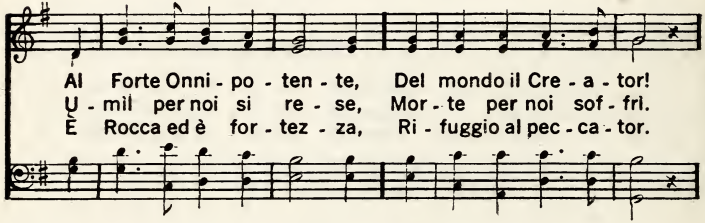

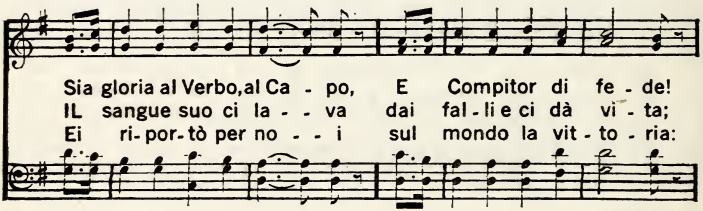

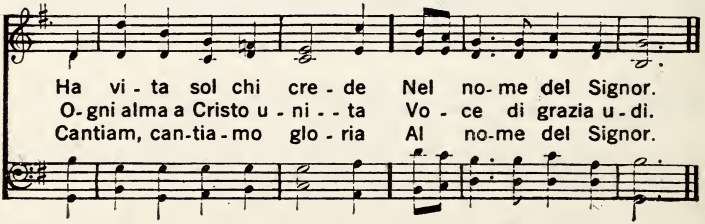

213. O Fratelli, Salvi Siamo.

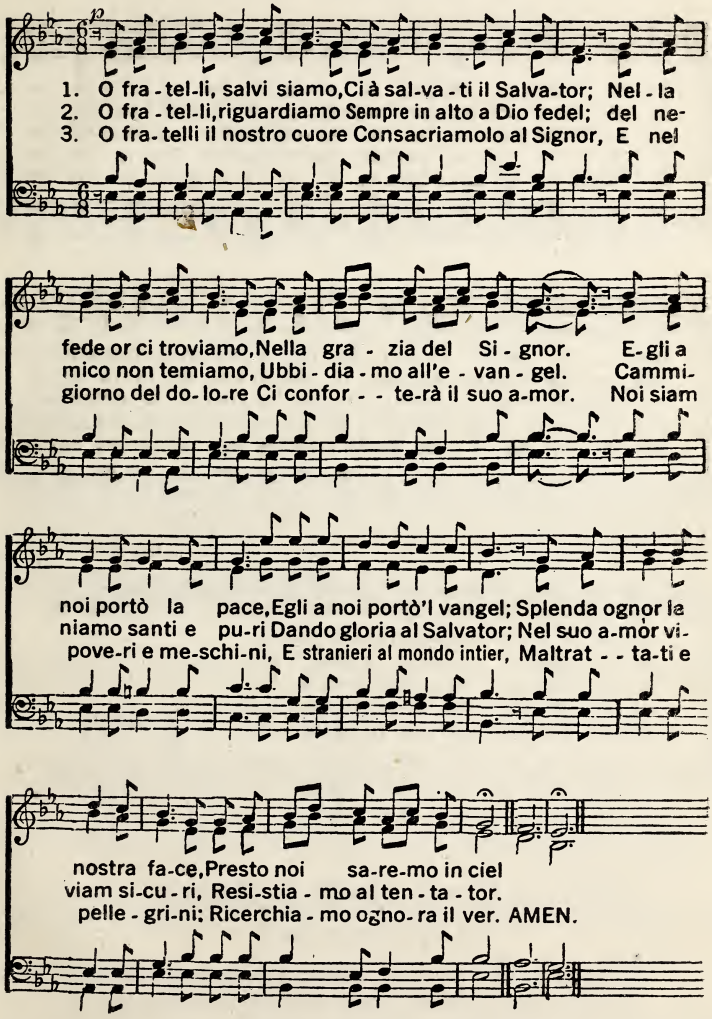

214. O Gesù, del Ciel la Via.

1. O Ge - sù del ciel la vi - a, Tu sei ve - ri - tà su-
2. Gior-no e not-te,ogni momen-to, O Si-gno - re de' Si-
3. Tu del mon-do sei la lu-ce, Sal-va sal-va,o Re fe-
4. Da te so - no bat-tez - za - to Col tuo Spi - ri - to te-
5. Dam - mi for-za, o Sal - va - to - re, Per se-guir le tue pe-

pre-ma, Tu sei vi - ta all'al-ma mi - a E a chi-unque al tuo dir
gno - ri, Nel mio cuor fe - del ti sen-to Por - ta - to - re di te-
de - le;Non v'è alcun che in ciel condu-ce Fuor di te, o Emmanu-
so - ro sa-rò in te glo - ri - fi ca - to, O Dio mio,se sol te a-
da - te, Fe - de vi - va, pa-ce al cuore Per rac-cor-re nel-la

alla fine

trema, E a chi - unque al tuo dir trema.
so - ri, Por-ta - to - re di teso - ri.
e - le, Fuor di te, o Emmanu-e - le.
do - ro, O Dio mio, se sol te ado - ro.
sta-te, Per rac - cor - re nella sta - te. A - MEN.

215. O Gesù, divin Sollievo.

(Sulla melodia del cantico precedente.)

1. O Gesù, divin sollievo, - Deh! ci guarda e pensa a noi,
Deh! difendi i figli tuoi - Con l'immensa tua possanza,
O Gesù nostra speranza!

2. O Gesù, nostro conforto - Gli occhi volgi a noi pietosi;
Senza Te siam timorosi; - Con Te pieni di fidanza,
O Gesù, nostra speranza!

3. Se Tu stendi a noi la mano - Tra i perigli della vita,
L'alma nostra invigorita - Si riveste di costanza,
O Gesù, nostra speranza!

4. Se ci tenta baldanzoso - Il demonio seduttore,
Tu potrai.., o mio Signore! - Debellar la sua possanza,
O Gesù, nostra speranza!

5. Delle colpe a noi deh! impetra-Dal tuo Padre il gran perdono
E per sommo e santo dono - La final perseveranza,
O Gesù, nostra speranza!

216. Nelle Prove di quaggiù.

JAMES D. VAUGHAN.

With feeling.

1. Nelle pro-ve di quaggiù, A te sol ri - cor-re - rò, A te sol, mio buon Gesù, E soccorso trove - rò.
2. Quando affanni, pene e duol Qui nel mondo incontre-rò, Io ri - cor-rè rò a Te sol, E in Te calma trove - rò.
3. Quando 'l triste ten- ta - tor La mia vi - ta assa- li - rà, La tua mano, o Salva - tor, La vit-to- ria mi da - rà.
4. Grandi lotte incon - tre - rò Qui nel mondo ingannator, Ma soccor-so tro-ve- rò In te sempre, o Salvator.

CORO.

A Te sol, a Te sol, A Te sol ri-corre - rò; A Te sol, a Te sol E soccorso trove-rò.

Copyright, 1906, by James D Vaughan Used by per

217. O Amar Desio Te Sol.

STELLA MCNUTT.

1. O amar desio Te sol, Re - den-to - re del mio cuor;
2. Sul - la croce il mio Ge - sù Per me il sangue suo ver - sò;
3. Oh! dal cielo il Sal - va - tor Venne e vi - ta mi por - tò;
4. Per la fede in Te, Si-gnor, Seguo e compio il mio cammin,

Tu sei e sa - rai o-gnor Ca - po e Compi - tor di fè.
E - gli l'alma mia sal - vò Dal - la morte, e dal - l'er-ror.
Pa - ce e gio-ia mi do - nò, Fe - de, speme e ca - ri - tà.
Es - sa a Te mi por - ta al fin, Nel - la san-ta tua Cit - tà.

CORO.

Glo - - - ria, glo-ria, al - le - lu - - - - - ia

Al Si - gno-re dei si - gnor; Glo - - - ria

Copyright, 1903, by I. G. Martin. Used by per.

O Amar Desio Te Sol.

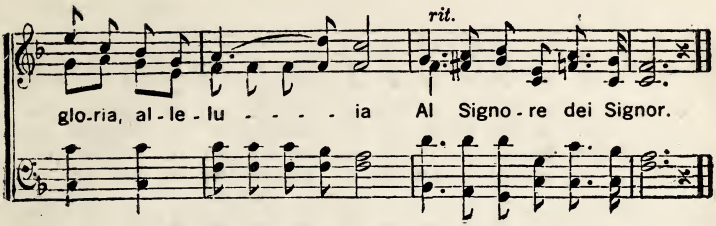

218. Gloria, Gloria Gesù Aspetta.

(Sulla melodia precedente.)

1. Gloria, gloria da' fedel - Sempre aspetta il Salvator;
Da chi fida nel vangel, - Egli aspetta gloria ognor.

CORO: Gloria, gloria Gesù aspetta - Da color ch'Egli salvò,
D'ogni alma benedetta - Che a Lui tutto il cuor donò.

2. Date gloria al Salvator - Per lo Spirito divin,
O fedeli, d'un sol cuor; - Giunto è il tempo della fin.

3. Tosto si vedrà apparir, - Con le nuvole del ciel,
Gesù Cristo per rapir - Nelle nuvole i fedel.

219. Gesù, Gesù, Gesù.

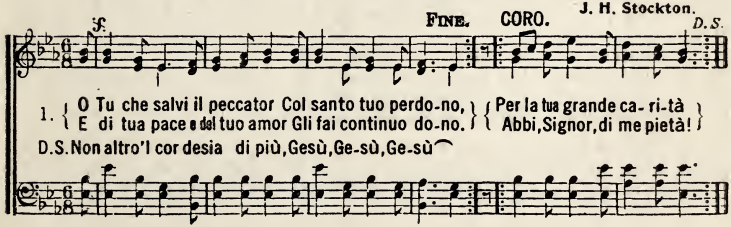

2. O tu, Signor, che doni al cuor - La gioia tua verace
Deh, vieni e calma i miei timor, - Mi fa' del ver seguace.
Qual poverello io vengo a Te - Senz'altro merto, eppur cor fè;
Non altro Tu desii di più, - Gesù, Gesù, Gesù.

3. Se tu mi guidi per la man - Il mio sentier si duro
Al tuo comando sovruman - Si fa dolce e sicuro.
Quando di grazia mi empi il cuor, - E sei mio scudo, o Salvator,
Il mal non può colpirmi più - Gesù, Gesù, Gesù.

220. Non temere,o Sposa di Gesù.

CHAS. H. GABRIEL.

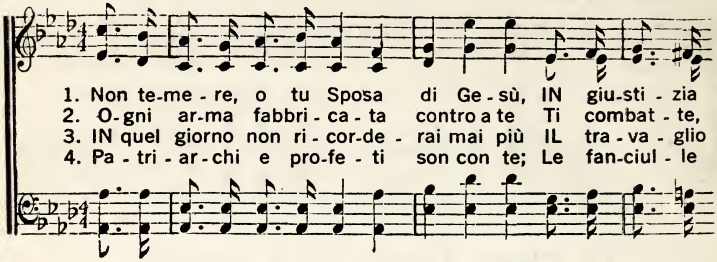

1. Non te-me - re, o tu Sposa di Ge - sù, IN giu-sti - zia
2. O-gni ar-ma fabbri - ca - ta contro a te Ti combat - te,
3. IN quel giorno non ri - cor-de - rai mai più IL tra - va - glio
4. Pa - tri - ar - chi e pro-fe - ti son con te; Le fan-ciul - le

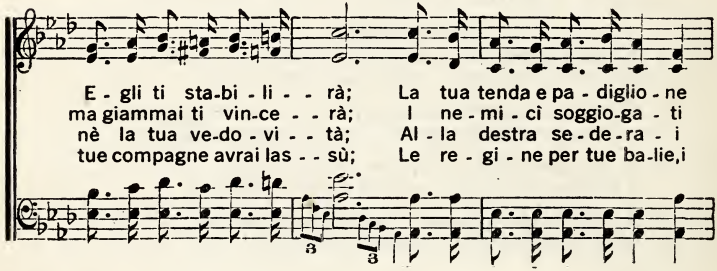

E - gli ti sta-bi - li - - rà; La tua tenda e pa - diglio - ne
ma giammai ti vin-ce - - rà; I ne - mi - cì soggio-ga - ti
nè la tua ve-do - vi - - tà; Al - la destra se - de - ra - i
tue compagne avrai las - - sù; Le re - gi - ne per tue ba-lie,i

CORO.

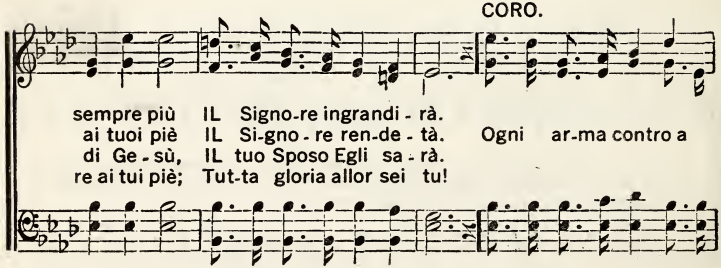

sempre più IL Signo-re ingrandi - rà.
ai tuoi piè IL Si-gno - re ren-de - tà. Ogni ar-ma contro a
di Ge - sù, IL tuo Sposo Egli sa - rà.
re ai tui piè; Tut-ta gloria allor sei tu!

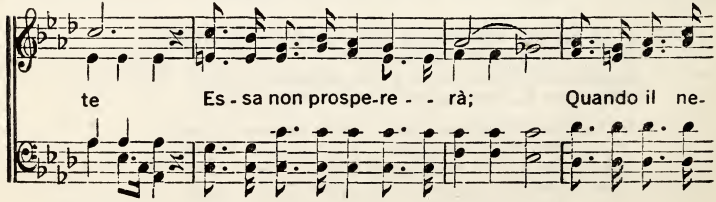

te Es - sa non prospe-re - - rà; Quando il ne-

Copyright, 1912, by Chas. H. Gabriel. Homer A Rodeheaver, owner.

Non temere, o Sposa di Gesù.

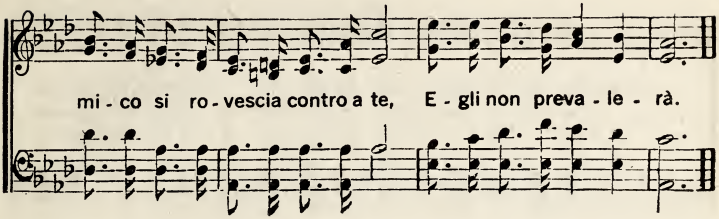

221. Gloria; Alleluia! Meco è Gesù.

Mrs. Jos. F. Knapp.

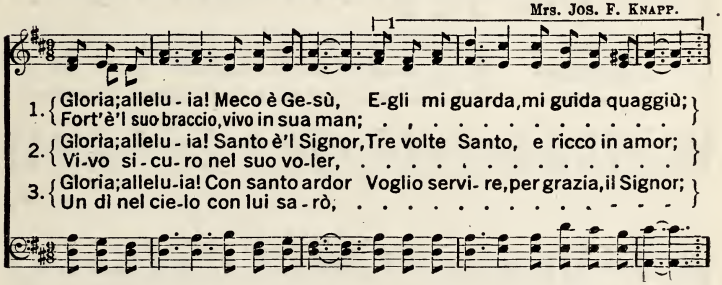

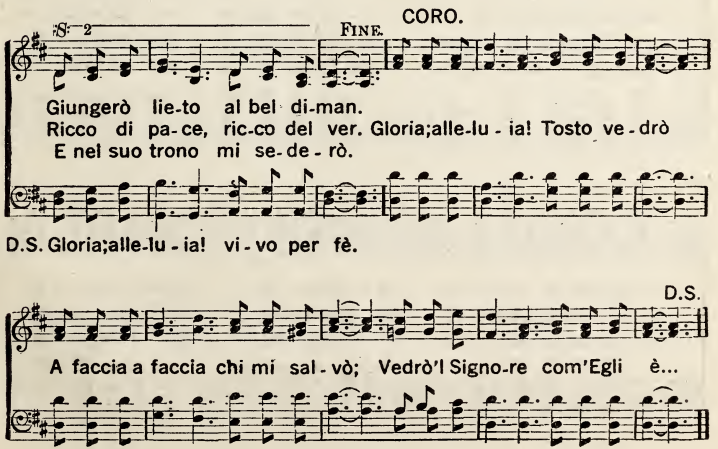

Used by per. of Mrs. Joseph F. Knapp.

222. L'Iddio del cielo è il mio Pastore.

GEO. C. STEBBINS.

1. L'Id-dio del cie-lo egli è'l mio Pa-sto-re E giammai nul-la man-car mi po-trà, In paschi erbo-si gi-a-ce-re'l cuo-re Ei per a-mor del suo no-me mi fa. E-gli mi gui-da lun-go le che-te Ac-que di vi-ta e va ri-sto-rar L'a-ni-ma mi-a
2. Se nel-la val-le Dell'ombra di mor-te Av-vegna ch'io cammi-nassi, il Si-gnor Me-co sa-reb-be col suo brac-cio for-te E non a-vrei d'alcun ma-le ti-mor. Sono al mio cuo-re gran consolan-ti La sua bacchet-ta e ver-ga d'a-mor; Ei m'appa-recchia
3. E-gli mi un-ge il ca-po con o-lio E la mia cop-pa Ei fa traboc-car: Gran beni e be-ni-gni-tà nel Germoglio M'andranno certo ogni dì accompagnar. Nel-la sua ca-sa pie-na d'amo-re Per lunghi gior-ni io a-bi-te-rò, Qui-vi l'Agnel-lo

Copyright, MDCCCXC, by Ira D Sankey, Used by per.

L'Iddio del cielo è il mio Pastore.

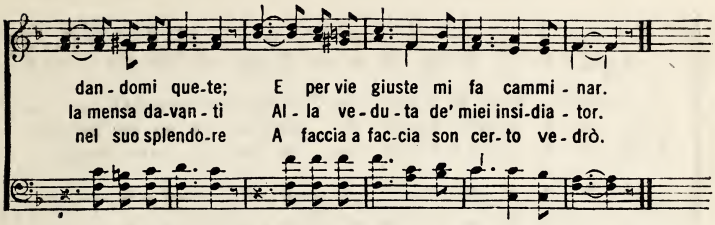

223. Salvi siam! Salvi siam!

WM. J. KIRKPATRICK.

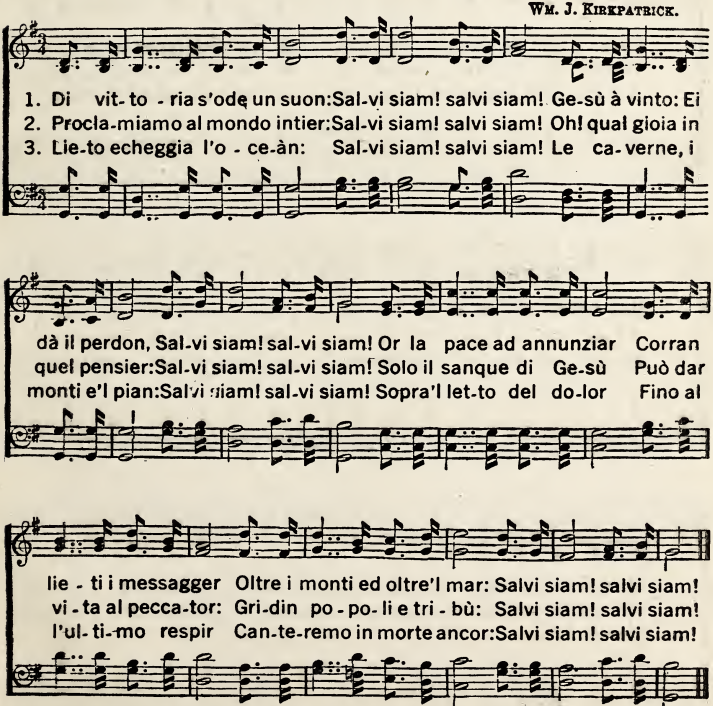

Copyright, 1910, by Wm. J. Kirkpatrick. Renewal

224. Guardiamo tutti al Signore.

GEO. BENNARD.

1. Guardiamo tut-ti al Si-gno - re, Cerchiamo insieme il suo amor;
2. Fra - tel - li santi,il Si-gno - re Con dol - ce vo - ce dal ciel
3. Be - ne - di - ciamo il Si-gno - re, Be - ne - di - ciamo-lo ognor;

Fer-vi - do sia il nostro cuo-re, E camminiamo in va - lor.
Par - la di glo-ria e d'o - no - re Ai ser-vi - tor del vangel.
E - gli ci al-larghe-rà il cuo - re, Ci fa - rà va - si ad o-nor.

Nel cielo abbiamo un te - so - ro, Che du-ra a eter - ni - tà;
E - gli ci par-la del be - ne Che nostro un dì sa - rà,
Sia-mo nel ve - ro cammi-no, vi - ta immortal s'a - vrà;

Vi - viamo in santo de-co - ro, E nel-la vera umil - - tà.
E del-l'amor che mantie - ne Vi-va la sua ere - di - - tà.
Grande è l'amo - re di - vi - no!...Chi ascolta Cristo vi - - vrà.

copyright, 1914, by Geo. Bennard.

Guardiamo tutti al Signore.

CORO.

Vi - - - viam, vi - - viam guardan - do al buon Ge-

sù; Vi - - - viam, Vi - - - viam

fa - cendo, il suo vo - ler; Ci gui - de - rà sua vir-

tù, E se - gui - re - mo il ver... Fra - - tel - - li,

se du - ro è'l cammin, Co - rag - gio siamo al - la fin.

225. Fratelli, non Temiamo.

COPYRIGHT, 1899, BY HALL-MACK CO.

C. Austin Miles.

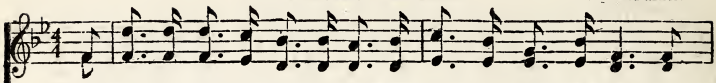

1. Fra-tel - li, non temia-mo, Sempre avan - ti camminiam; Guer-
2. A - van - ti ca - valchiamo Sul con - si - glio del Signor; Se af-
3. Noi por - te-rem l'o - no - re, E la glo - ria del Signor; U-

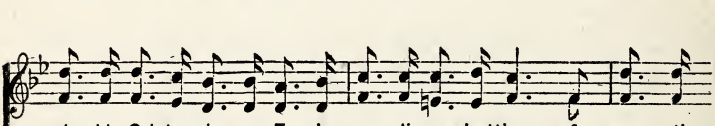

rie-ri in Cristo sia-mo, E da pro - di combattiam. A - van - ti,
flit - ti ci tro-viamo, Pa - ce sia nel nostro cuor. Fra - tel - li, a-
ni - ti nel-l'amo - re Noi fa-rem prodezze ognor. Guar-dan-do al

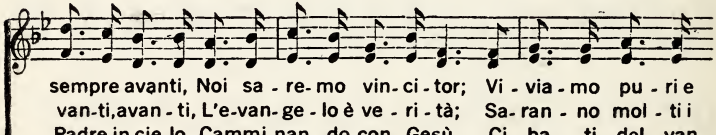

sempre avanti, Noi sa - re- mo vin- ci - tor; Vi - via - mo pu - ri e
van-ti, avan - ti, L'e-van- ge - lo è ve - ri - tà; Sa- ran - no mol - ti i
Padre in cie-lo, Cammi-nan - do con Gesù, Ci - ba - ti del van-

CORO.

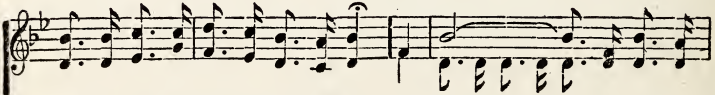

san - ti nel- la fe - de del Signor.
pianti, ma in Gesù si vin - ce- rà. Fra - tel - - - - - li, non te-
ge - lo noi non pe - ri - re- mo più.

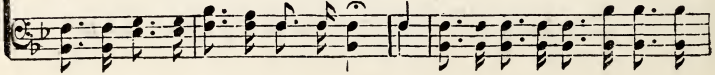

Fratelli, non Temiamo.

mia-mo, A - van - - - - - ti camminiam; Guer-

rie - - - ri in Cristo sia - mo, E da prodi combat- tiam.

226. Peccatore, Iddio t'invita.

1. Pec-ca - to - re Iddio t'in- vita Al banchet - to del perdon!

D.C. Al - le noz - ze del gran Re, Or v'è po - sto anche per te!

D. C.

Ei Vuol dar - ti nuo-va vita, Del suo amor vuol far - ti don.

2. Ogni cosa è apparecchiata,
A te nulla resta a far,
Sol che accetti l'ambasciata
Che Gesù ti vuol salvar.
Alle nozze del gran Re,
Or v'è posto anche per te!

3. Non sia inciampo il tuo peccato
Chi t'invita ha gran pietà,
Scordar vuole il tuo passato,
Perdonarti ogni empietà.
Alle nozze del gran Re,
Or v'è posto anche per te!

227. Sento... una Dolce Voce.

p

1. Sento nel cuo-re u - na dol-ce voce Che ognor mi chiama a' pie-
2. Sento la vo - ce del mio buon Pastore, Che mi conforta e mi
3. Sento ri - pe - ter sempre all'alma mi - a: Cammina avanti, e non

mf

di tuoi, Si - gno - - re; Es-sa mi ad-di-ta il Gol-go - ta e la
ri - sto-ra o-gno - - ra: lo so - no te - co, sempre nel tuo
a - ver ti - mo - - re; Questa è la ve - ri - tà, questa è la

CORO.

f *p*

cro-ce per contempla-re'l tuo infi - ni-to amor.
cuore, Non ismar - rirti, io sono il tuo Signor. Sen-to den-
vi - a, Es - sa ti porta in seno al Crea - tor.

mf

tro al mio cuor, La vo - - ce tua, Si - gnor; Sen - to la

Sento... una Dolce Voce.

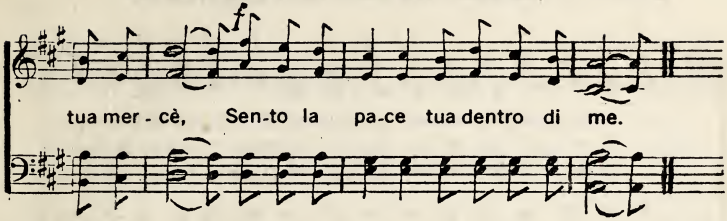

228. Voglio Venir con Te.

(Sulla melodia del cantico precedente.)

1. In te, Signore, ho posta ogni speranza,
Voglio seguirti ognor con tutto il cuore;
In te ho posta la mia confidanza,
Voglio con te un dì venire in ciel.

CORO: Voglio venir con te, - Voglio viver per fè,
Voglio esser fedel - Voglio con te, Gesù, venire in ciel.

2. In me, Signore, hai posto ogni tuo bene,
Tu sei mia forza, il mio salvatore;
Rompesti i lacci, i gioghi e le catene;
Mi desti vita eterna in ciel d'amor.

3. In me, Signore, hai posto il tuo timore,
Tu sei mia guida, il mio sommo bene;
Sei mio Guardiano, sei mio Conduttore,
Mi porterai un dì lassù nel ciel.

229. Questo è come l'Olio sparso.

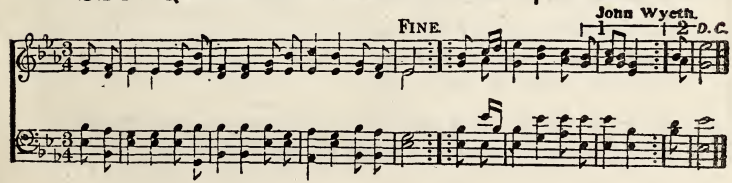

1. Quanto è buono, quanto è caro-Che dimorino i fratel
Nel timor del Salvatore, - D'un sol cuor nell'evangel.

CORO: Quanto è buono quanto è caro-Che dimorino i fratel
Nel timor del Salvatore,-D'un sol cuor nell'evangel

2. Questo è come l'olio sparso - Sopra il capo d'Aaron
Che gli scende in su la barba - In soave odorazion.

3. Questo è come la rugiada-Che di Hermon scende in Sion
Sopra i monti ov'è ordinata - L'eternal benedizion.

230. Io mi diletto nel Signore.

1. I - o mi di- let - to nel Si-gno - re, E l'alma mia fa festa
2. I - o mi di- let - to nel Si-gno - re, Perch'Egli è pace e gio-ia
3. I - o mi di- let - to nel Si-gno - re Dacchè sento Gesù den

nel suo amor; Mi guarda dal ne-mi-co in tutte l'o - re Ge-
nel mio cuor; Ge - sù mi a - ma d'un e - terno a-mo - re, Mi
tro al mio cuor: In me di-mo-ra il buon Conso-la - to - re: Io

CORO.

sù, l'a-mato e ca-ro Redentor.
vuole fare un vaso a gloria e onor. Sì, i - - o mi di - let - to
so-no del vange-lo servi - tor.

nel Signo-re, Mio scudo, mio guerriero e Redentor; Sì, i - - - o

Io mi diletto nel Signore.

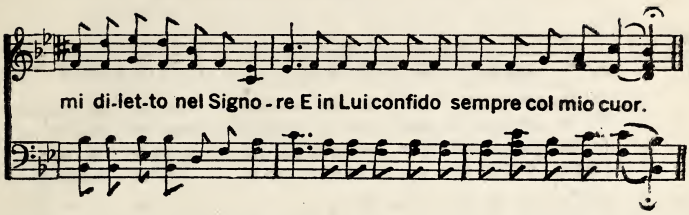

231. O Fratelli, Santi Siam!

By Permission. J. E. GOULD.

1. O fra-tel - li, san-ti siam, Ma più san-ti esser vogliam;
2. La pa-ro - la del Signor, Me - di-tiam tranquil-li ognor:
3. Cammi-nia-mo in ca-ri - tà, Nel vangel, nel-l'u-mil - tà,

Cammi-nia - mo con ti-mor, Nel con-si - glio del Si-gnor:
Es-sa è tut-ta ve-ri - tà, E d'amor ci par-le - rà:
E qui insiem ri-tor-nerem, Ed an-co-ra ascol-te-rem

Nel - la gra-zia or ci tro-viam, E più san-ti esser dobbiam.
Dia-mo glo-ria al Sal-va-tor, Di-mo-ran-do nel suo amor.
La pre-zio - sa ve-ri-tà Che d'amor ci par-le-rà.

232. O Signore, Tu Solo sei Quello...

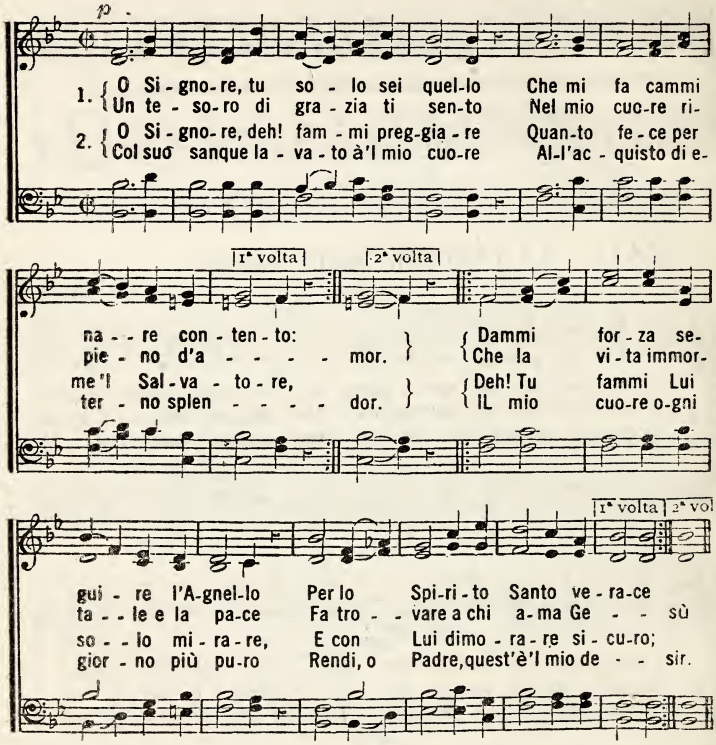

3. Guerreggiare desio per la fede-Che una volta insegnata fu a' santi,
O Signore, deh! portami avanti - Per lo Spirto nel Santo evangel.
Camminare in quest'ora ti chiede - Il mio cuor di valore in valore,
O buon Padre, unito al timore - Del tuo Nome glorioso e fedel.

233. Io Son Solo la Vita e la Via.

(Sulla melodia precedente.)

1. "Io son solo la vita e la via, - Io son quegli che toglie i peccati,
Non v'è colpa per nera che sia, - Che il mio sangue non possa lavar.
Dunque a me, peccatore, rimira, - Ed il pan della vita ricevi,
A me vieni, il mio amore t'attira, - Molti falli perdona l'amor."

2. "Se da cure penose sei oppresso, - Nel mio cuore deponile tutte;
Ogni pena dovuta a te stesso - Il divino mio amore portò."
Così parla, dal tronco pendente, - Quell'amore, che amor non ha pari;
Il divin Redentore morente - Ci dà tutto donandoci sè.

3. Oh, con gioia l'invito ricevo; - O Gesù, mio divin Redentore,
Reca, reca a quest'alma sollievo, - No, non v'ha fuor di Te chi lo può.
Dai miei tristi ricordi inseguito, - Ai tuoi piedi un asilo ritrovo;
Di mie colpe, con cuore pentito, - Io domando e ricevo perdon.

234. Fratello Infelice.

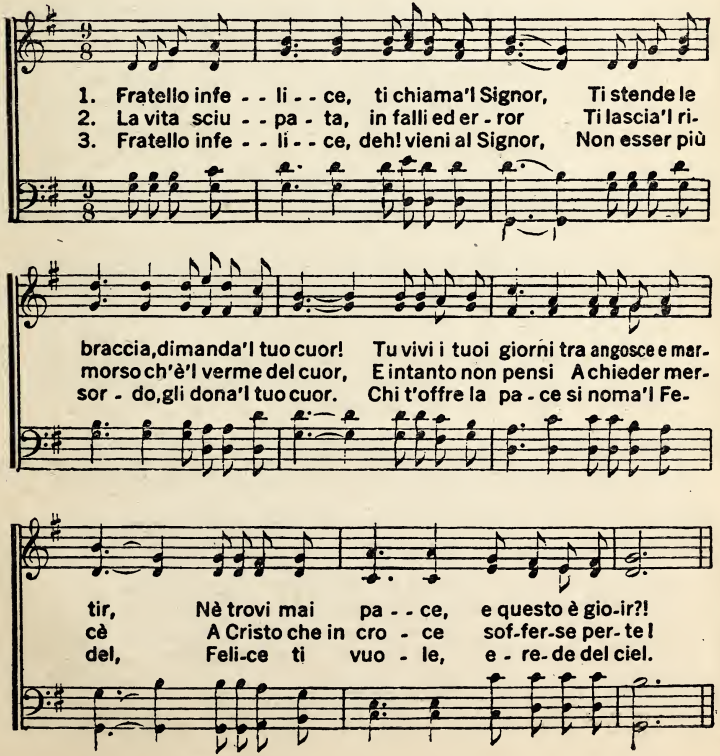

235. Forte Rocca è il nostro Dio.

M. Lutero

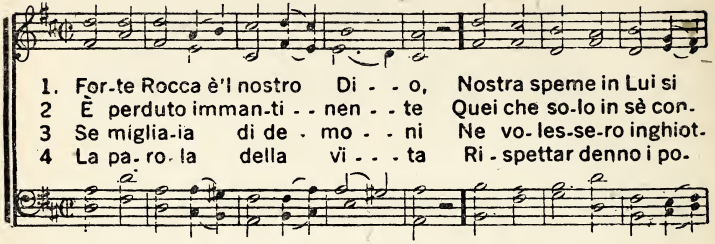

1. For-te Rocca è'l nostro Di - - o, Nostra speme in Lui si
2 È perduto imman-ti - - nen - - te Quei che so-lo in sè con-
3 Se miglia-ia di de - mo - - ni Ne vo-les-se-ro inghiot-
4 La pa-ro-la della vi - - - ta Ri - spettar denno i po-

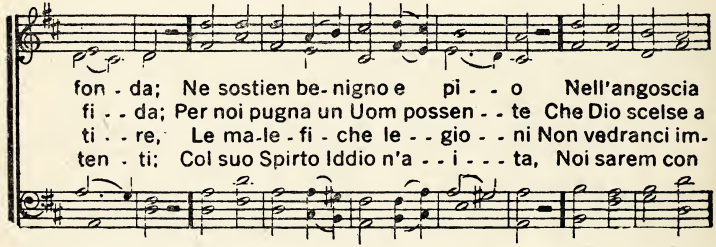

fon - da; Ne sostien be-nigno e pi - - o Nell'angoscia
fi - - da; Per noi pugna un Uom possen - - te Che Dio scelse a
ti - - re, Le ma-le-fi - che le - - gio - - ni Non vedranci im-
ten - ti; Col suo Spirto Iddio n'a - - i - - - ta, Noi sarem con

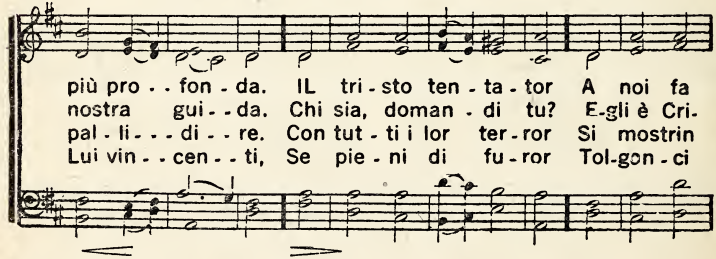

più pro - - fon - da. IL tri-sto ten-ta-tor A noi fa
nostra gui - - da. Chi sia, doman - di tu? E-gli è Cri-
pal - li - - - di - - re. Con tut - ti i lor ter-ror Si mostrin
Lui vin - - cen - - ti, Se pie - ni di fu-ror Tol-gon - ci

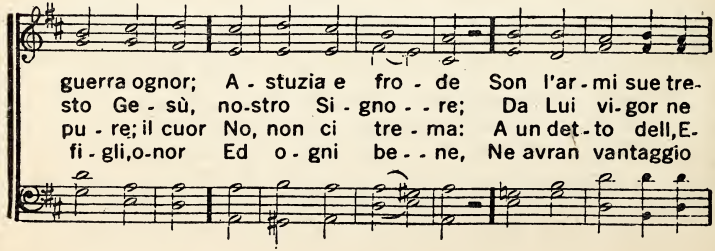

guerra ognor; A - stuzia e fro - de Son l'ar-mi sue tre-
sto Ge - sù, no-stro Si - gno - - re; Da Lui vi-gor ne
pu - re; il cuor No, non ci tre - ma: A un det-to dell,E-
fi - gli,o-nor Ed o - gni be - - ne, Ne avran vantaggio

Forte Rocca è il nostro Dio.

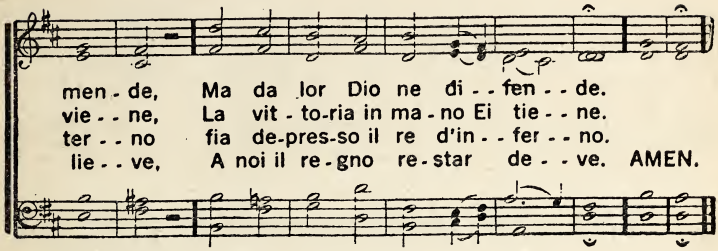

236. O Salvator, tu sei per Me...

HUGH WILSON.

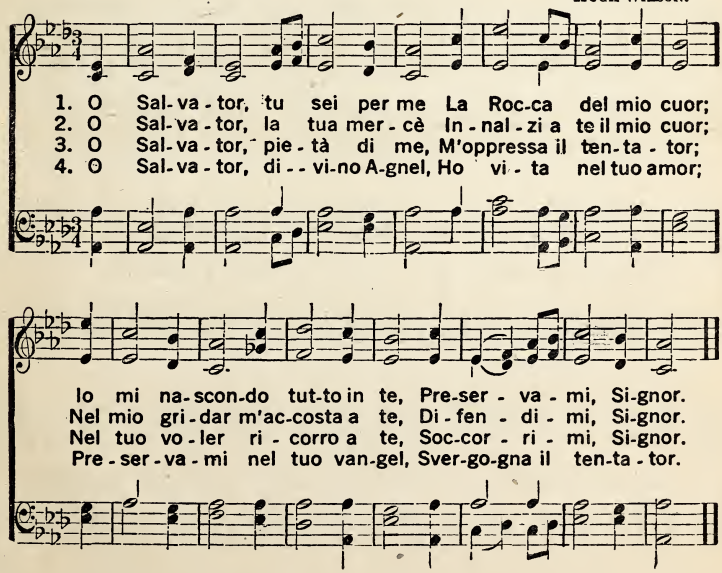

237. Del Forte di Giacobbe.

C. Malan.

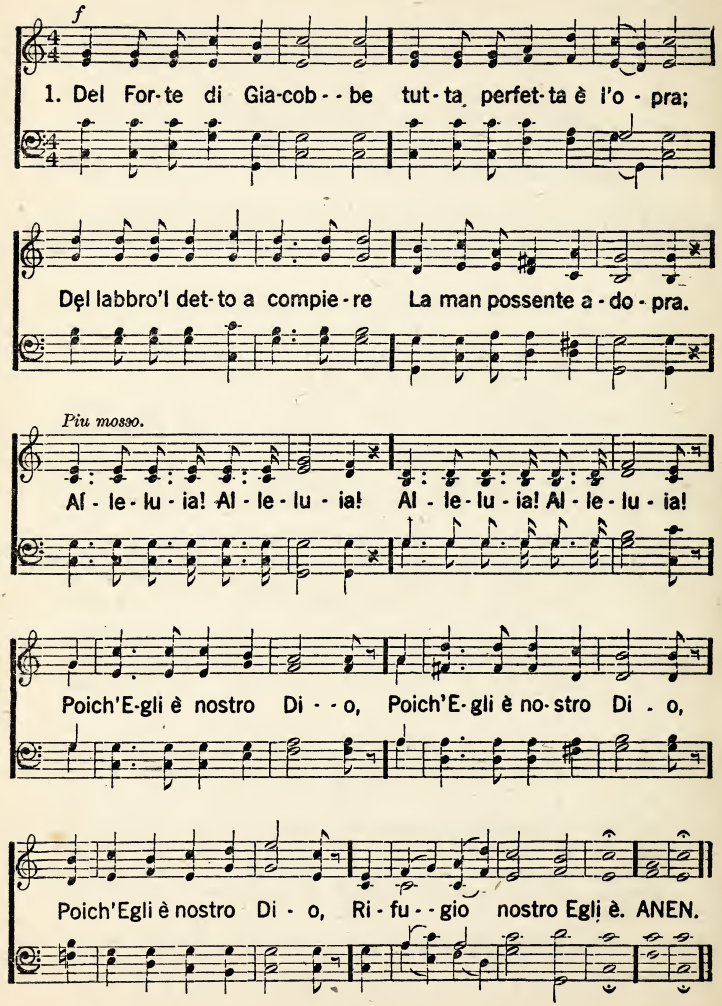

2. Egli, il Signor, l'Eterno, - Ci ama d'immenso amore;
La grazia sua benefica - Mai verrà meno al cuore;
Alleluia! Alleluia! (bis)
Egli è la nostra speme, (ter) - Supremo bene Egli è.

3. A Lui ch'è Dio, ch'è Padre, - S'alzi di lode un canto;
Chi contro a noi, se vigila - Su noi l'amor suo santo?
Alleluia! Alleluia! (bis)
In Cristo si trionfi, (ter) - E fidi in Lui viviam.

238. Peccatore Traviato.

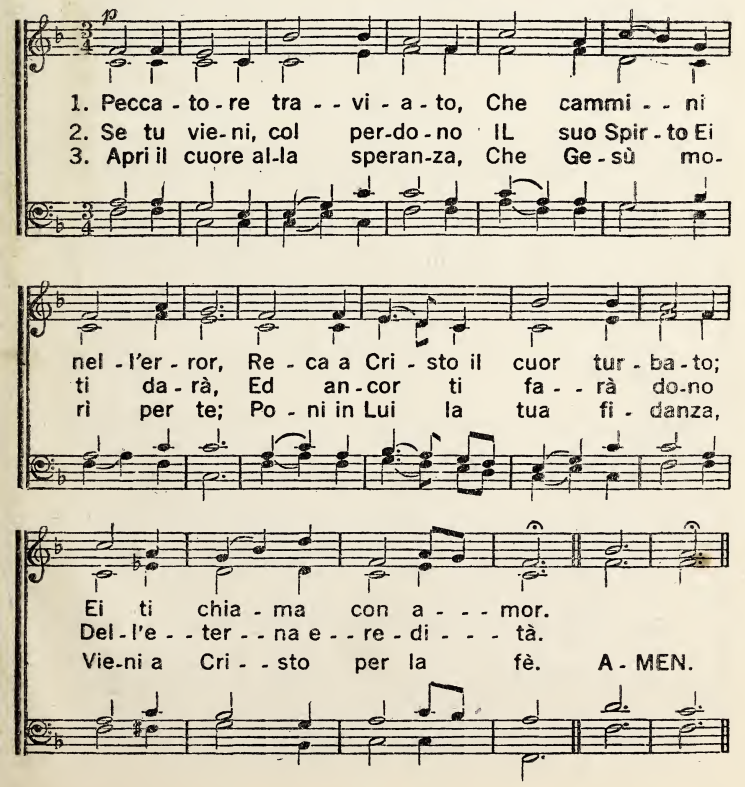

239. Vuoi tu Salvezza?

L. M. B.

1. Vuoi tu sal - vez - za? vuoi san-ti - tà? Pa-ce e ri - po - so
2. Cre - di col cuo - re, Ge-sù è vi - cin; In Lui t'af - fi - da
3. Or se il ne - mi - co coi suoi ter - ror Rugge a te in- tor - no

e si - cur - tà? Que-sto è quel che far de - vi tu,
fi - no al-la fin: Cer-to E-gli t'a - ma, ti vuol las - sù;
pien di fu - ror, Non i - smar - rir - ti, non te - mer più,

Con tut-to il cuo - re cre-di in Ge - sù. Se in Ge - sù cre - di
Vuoi la vit - to - ria? Cre-di in Ge - sù. Sì,in Ge - sù cre - do
Per te l'ha vin - to Cri- sto Ge - sù. Nel - le ter-ri - bil

con tutto il cuor, Quantunque mor-to vi - vrai o - gnor: Lascia ogni
con tutto il cuor Ch'Egli è'l Signo - re mio Sal - - va - tor; Ei del- la
pro- ve d'or- ror Cammina avan - ti, guarda al Si - gnor; Egli è l'e-

Copyright, 1901, by May Agnew Stephens. By per.

Vuoi tu Salvezza?

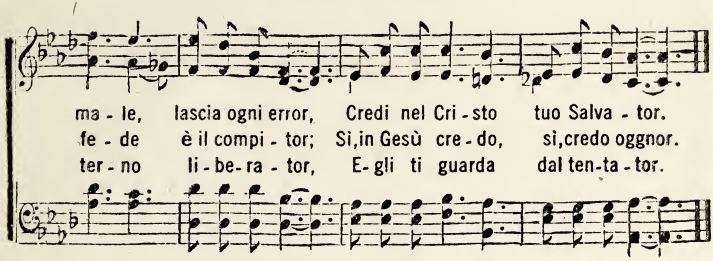

240. Quanto è lieve, o Re del Cielo...

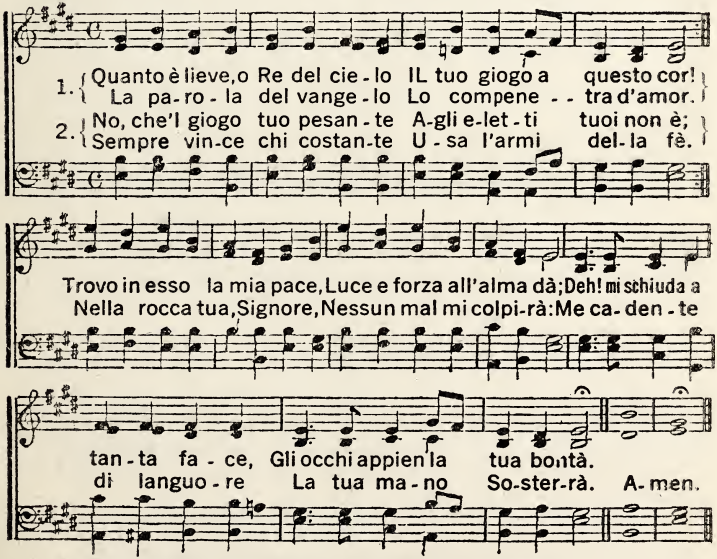

3. Son nascosti i tuoi tesori - Ai sapienti di quaggiù;
Ma i celesti tuoi favori - Mi svelasti, o buon Gesù.
Al più umil dei figli tuoi - La tua grazia splende in cuor
Tu sol ricchi far ne puoi - Di tal dono, o Redentor.

4. Io conobbi che contento - Solo appieno allor sarò
Che a tua voce sarò intento, - Che nel cuor l'accoglierò.
Della croce sul sentiero - Mi sorreggi, o mio Signor;
Ond'io possa del tuo Vero - Farmi al mondo banditor.

241. Per la Fede una volta insegnata.

Copyright, 1908, by W. E. Marks.

WM. EDIE MARKS.

1. Per la fe - de una vol - ta in-se-gna - ta Ai segua - ci del
2. Di Dio vo - glio ve - stir l'ar-ma - tu - ra Per combat - te-re e
3. In Ge - sù so - no fat - to guerrie - ro Per sof-fri - re e com-
4. Ed un gior-no an-ch'io po - trò di - re: Ho lot-ta - to e ser-

san-to e-van - gel, Con la for - za che in Cri-sto mi è da - ta
rit - to re - star; Nel-la lot - ta, per quan-to sia du - ra,
bat - te - re ognor, E per es - ser va - len-te ed in - tie - ro
ba - ta la fè, Con la fi - ne del cor - so il sof - fri - re

:S: FINE. CORO.

Vo' com-bat - te-re ed es - ser fe - - del
Po-trò cer-to il ne - mi - co at-ter - rar. Voglio andar di va-
Nel-le guer-re del no-stro Si - gnor.
E ces - sa-to in e - ter - no per me.

D.S. La co - ro - na ri - po-sta ai fe - del.

lo - re in va - lor, Fino al fi - ne se - gui - re il Si-

Per la Fede una volta insegnata.

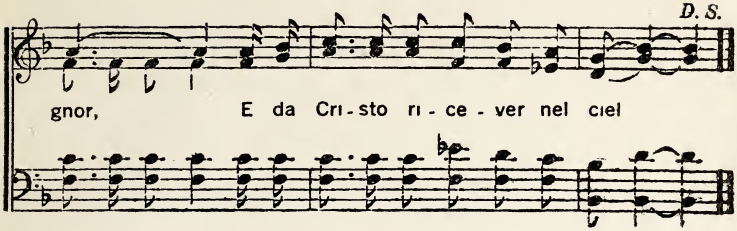

242. IL Vasellaio e l'Argilla.

GEO. C. STEBBINS.

Slowly.

1. IL va - sel - la - - io tu sei, Si - gnor, Io son l'ar-
2. Tu mi mo - del - la, o Forma - - tor, Per la pa-
3. Nel - la tua for - ma tienmi, Si - gnor; O - gni di-

gil - la nel - la tua man; Di me tu fan - - ne
ro - - la del - l'e - van - gel; U - mi - le e san - to
fet - to fa scom-pa - - rir; Con la tua ma - no

un vaso a o-nor, Se - condo'l tu - - o glo-rio - so pian.
ren-di-mi o-gnor, Se - condo Cri - sto, il santo Agnel.
toc-cami o-gnor; Questo è'l mio pre - go, il mio de - sir.

Copyright, 1907, by George C. Stebbins. By permission.

243. Inchinate il vostro Orecchio.

Arr. by J. H. Fillmore.

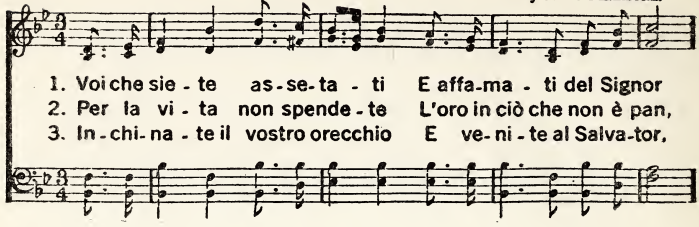

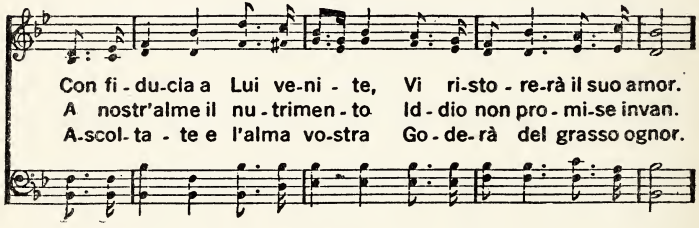

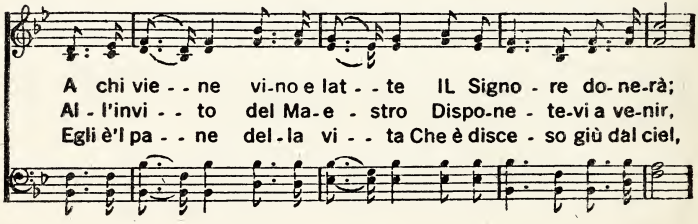

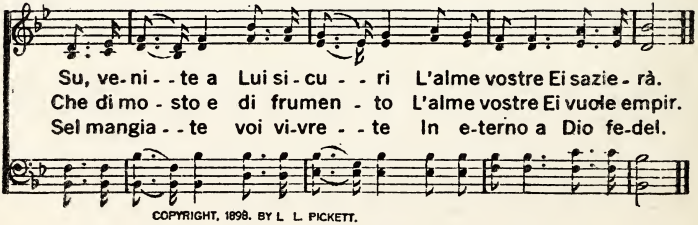

COPYRIGHT, 1898. BY L. L. PICKETT.

244. In sulla Via di Gerico.

ALFRED JUDSON.

1. In sulla via di Ge - ri - co, Mentre Ge - sù passa - - va,
2. La folla allor sgridan-do - lo, Sta zit - to gli di - ce - - va;
3. Ec - co, Ge - sù ferma - to - si Ve-de che in Lui con-fi - - da,
4. Signo - re ch'io ri - co - ve - ri La vi-sta, dis-se il cie - - co;

Un uo-mo na - to cie - - co, Con tut-to il cuor gri - da - va:
Ma lui non a - scoltan - - do, Più for - te ri - - pe - te - va:
Che vuoi che io ti fac - - cia? domanda a quel che gri - da.
E in quel-l'istan - te gli oc - chi Ge - sù a - pri del cie - co.

CORO.

Ge - sù, Figliuol di Da - vi - de, Ab - bi pietà, pie-tà di me!
4 ver. Ed ei conten - to se - gui - ta Ge - sù, lo-dan - do sua bon-tà;

Ge - sù, Figliuol di Da - vi - de, Ab - bi pie-tà di me!
Ge - su, Figliuol di Da - vi - de, Eb - be di lui pie - - tà.

Copyright, 1905, by Hall-Mack Co.

245. Gesù Supremo.

Chas. H. Marsh.

1. Ge-sù su-pre-mo in ter-ra di-sce - se Per da-re gra-zia e
2. In ca-sa su - a Ei fu contradet - to, E giu-di-ca - to a
3. Do-po tre gior-ni vi-vente Egli appar-ve E a porte chiu - se en-
4. Quando di Di - o il se-creto, annunzia - to Ai suoi profe - - ti, com-

pace e vir-tù: Sa - no gl'infer - mi, ai mor-ti diè vi - - ta;
morte Egli fu: Non si di - fe - - se, ne anche ri-spo - - se;
tra-va Ge-sù: Ai suoi di-sce - po - - li pa-ce E-gli die - de;
piu-to sa-rà, Ge-sù dal cie - lo con tromba di - vi - - na,

U - mi - le vis - se, Ma - e-stro Egli fu.
Mo - ri sof-fren - te il glo - rio - so Ge - sù. Ser-vo si fe - ce,
E su nel cie - - lo Rac-col-to E-gli fu.
E con gran glo - ria per noi scende - rà.

e ub-bi-dien-te Fino al-la mor - te fu il ca-ro Ge-sù; Ri-susci-

cres. *rit.*

tò per giustizia e - ter - na, Sa - lì nel cie - lo, Im-pe-ra las-sù.

Copyright, 1910, by Chas. H. Marsh. Used by permission.

246. Sento Pace Profonda nel Cor.

L. O. Brown.

1. In me di-mo-ra per la fè, Ge-sù mio Re-den-tor;
2. Del ma-le più non ho a te-mer, Pro-fon-da pace è in me;
3. An-go-scia, duol, tri-bo-la-zion, Nul-la mi vin-ce-rà;

Di Dio la pa-ce or sento in me, Pro-fon-da nel mio cuor.
Pro-spe-re-rò se-guendo il ver, Lot-tan-do per la fè.
Pro-fon-da pa-ce op-po-si-zion Al ma-le ognor fa-rà.

CORO.

Sento pa-ce profonda nel cuor, Sento pa-ce profon-da nel

cuor! Per fè sento Gesù Redentor Nel mio cuor, nel mio cuor.

Copyright, 1899, by L. O. Brown, Indianapolis. Used by per.

247. Con Gesù, fratelli, Avanti.

COPYRIGHT, 1907, BY S. H. BOLTON.
COPYRIGHT, 1914, BY THOMO HARRIS.

C. B. Widmeyer.

1 Su, fra-tel - - li avan - ti andiam Ver-so Sion, cit-tà d'amor;
Lui da-van - ti a noi sa - rà, E per noi combat-te-rà

2 De' ne-mi - - ci non te-miam; Cristo è'l no-stro Ca-pi-tan,
Lui da-van - ti a noi, sa - rà, La vit - to - ria ci da-rà;

3 IL Signor ci por - te- - rà Con la sua po-ten-te man,
Lui da-van - ti a noi sa - rà, Finche in Sion c'intro - dur-rà;

1 2

Tut-ti al - le - gri cammi-nia-mo con Ge-sù.
Coi ne - mi - ci che tro - - - - - - - - } viamo nel cammin.

E con Lui, fra-tel - li, siamo vin-ci-tor.
Su, fra - tel - li, cammi - - - - - - - - } niamo con Ge-sù.

Nel-l'e - re - di - tà che abbiamo su nel ciel.
Su, fra - tel - li, cammi - - - - - - - - } niamo con Ge-sù.

CORO.

Con Ge-sù, fra-tel-li, avan-ti camminiam; tutti al-legri e

tri - on-fan - ti con Lui siam. Lui da-van-ti a noi sa-

Con Gesù, fratelli, Avanti.

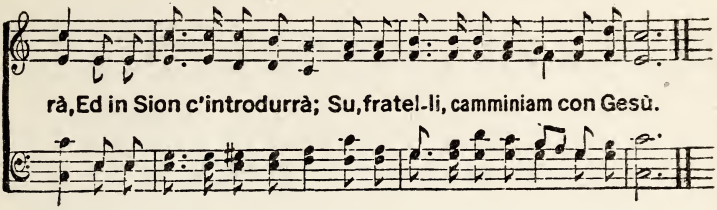

248. Venite a Me voi tutti.

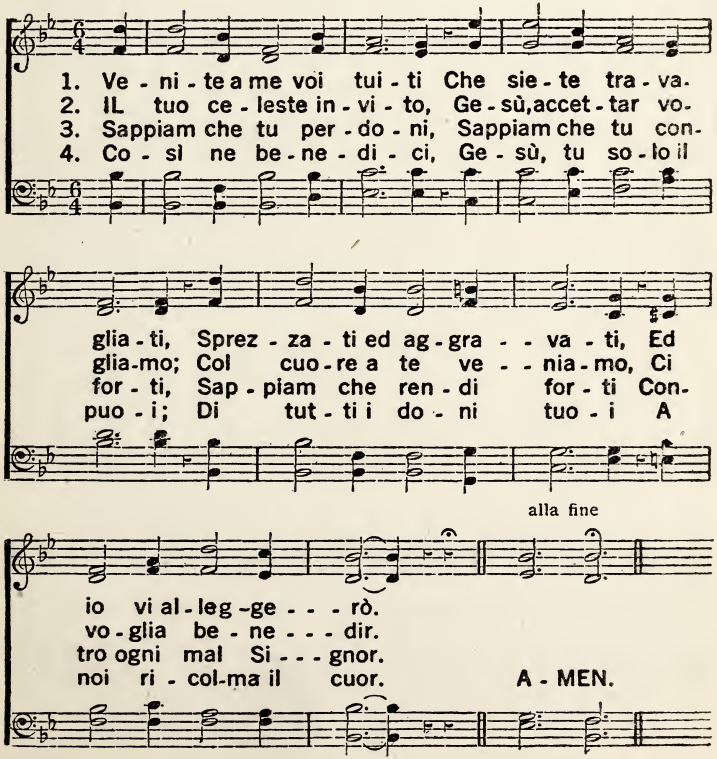

249. Gustiamo l'Amor di Gesù.

B. D. Ackley.

1. Fra-tel - li, gu-stia-mo l'a-mor di Ge - sù, Chi gusta il suo a-
2. Nel-l'o - ra più tri- ste ri - po - so s'a - vrà, Ci a - iu - ta il Si-
3. Nell'a-spra bat - taglia il ne - mi co ca - drà, Co - lui che ci

mo-re non trema quaggiù; Combat - te da pro - de, e
gno-re, la sua ve - ri - tà; In Lui con fi - - dia - mo, fra-
gui-da sua man stende rà; A - vre - mo vit - to - - ria lot-

por-ta l'o-nor; È dol - ce l'a-mo - re all'uom vinci - tor.
tel - li, col cuor Che forte è'l suo braccio, po - ten - te il suo amor.
tan-do col cuor, Seguen-do le trac-ce del no-stro Si-gnor.

CORO.

Del nostro Signo-re, Al- le - lu - ia! Gustiamo, gustiamo l'amor,

Copyright, 1915, by Homer A. Rodeheaver. International Copyright Secered.

Gustiamo l'Amor di Gesù.

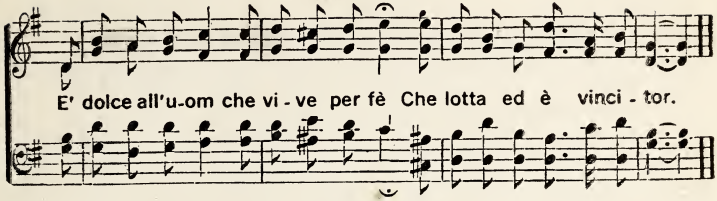

250. Guardiamo all'Evangel.

Harmony by A. L. B.

1. { Fra-tel - - li, pel - - - le - gri - ni siam, Guardia-mo al-
   { Nel buon sen - tie - - - ro cam-mi - niam, Guardia-mo al-
2. { Fra-tel - - li, a-van - - - ti andia-mo o - gnor, Guardia-mo al-
   { Ge - sù ci ti - - - ra col suo a-mor, Guardia-mo al-

D.C. Nel buon sen - tie - - - ro cam-mi - niam, Guardia-mo al-

FINE.

CORO.

l'E - - - van - gel; } Fra-tel - li, pel - - - le - - gri - ni siam,
l'E - - - van - gel.

l'E - - - van - gel.

D.C.

Guardiamo al-l'E - - - van - gel;

3. Noi da Gesù salvati siam,
Guardiamo all'Evangel;
In santa pace camminiam,
Guardiamo all'Evangel.

Copyright, 1907, by A. L. Byers. By per.

251. Qui Presente è il Signor.

JNO. R. SWENEY.

1. Qui presente è'l-Signor Stia ogni carne in timor, E - gli so - lo ci
2. Qui presente e'l-Signor Ap - pa-risca'l suo amor, E la sti-ma che
3. Qui presente è'l-Signor Sia una mente e un sol cuor Per lo - da-re il suo

può conso - lar. U-mi-lia-ti a' suoi piè, Ei rav-vi - va la fè, E fa-
noi ci portiam. Confortia-moci in ver, E-gli abbat-te l'altier; IL Si-
san-to vo - ler. Festa in Lui noi farem, Se rumor sentirem, Noi di-

CORO.

rà questo luogo tremar.
gnore beffar non possiam. Egli è qui presente, apriamo'l nostro cuor;
remo: È la for - za del ver.

O fra - tel - li ascoltiamo'l Signor; E-gli vuol conso-lar,

Copyright, 1897, by Jno. R. Sweney. Used by per. of Mrs. Jno. R. Sweney.

Qui Presente è il Signor.

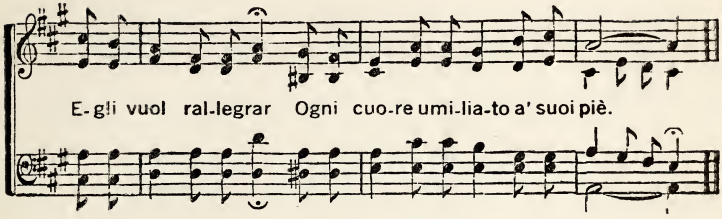

252. Predichiamo Cristo.

(Sulla melodia del cantico precedente.)

1. Ascoltiamo Gesù; - predichiam sue virtù;
La sua mano propizia sarà.
Sia l'immenso suo amor, - possessor d'ogni cuor
Che lo segue dovunque Egli và.

CORO: Predichiamo Cristo - Col cuor, con tutto il cuor,
Predichiamo sue sante virtù;
Predichiamo quaggiù, - Predichiamo con fè
Che infinito è l'amor di Gesù.

2. Predichiamo il Signor - con parole d'amor,
Imparate nel santo Evangel.
Ai suoi piedi viviam - sua parola ascoltiam
E un bel giorno saremo nel ciel.

3. Quando viene dal ciel, - risplendente l'Agnel,
Egli viene col premio alla man.
Camminiamo col cuor - di valore in valor
Nell'eterno glorioso suo pian.

253. A Dio tre volte Santo.

Geo. N. Allen.

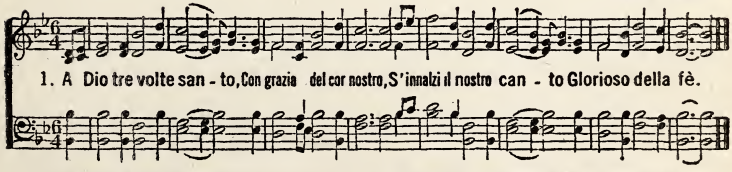

2. Lodiamo il Salvatore, Colui che ci ama tanto, Che aiuta nel dolore E dà riposo al cuor.
3. Cantiam con allegrezza, Con forza e con ardore; All'alma Egli è dolcezza, Conforto e Salvator.
4. Lodiamolo, fratelli, Lodiamolo col cuore, Facciamo parte a quelli Che visserò per fè.

254. Tosto in ciel, Tosto in ciel.

Mrs. C. H. Morris.

1 Tosto in ciel mi porte - rà IL mio caro e buon Gesù; Quale
2. Vi-vo in Cri-sto col mio cuor, E mi ci - bo del vangel... Sa - rò
3. Guardo avan-ti all'avve - nir, Al - la bella e-re - di - tà, Al - la

gio-ia allor sa-rà las - sù? Nel cospet - to dell'Agnel, Nel-la
to-sto col Signor nel ciel. Oh, qual pa-ce sento in me, E' la
glo-ria che per me sa - rà. La tra-va-glio non a-vrò; Questo è

ca - sa del Si-gnor, O - ve al - tro non sa - rà che a-mor?
pa - ce di Ge - sù... So - no stanco di re-star quag-giù.
quel che do-vrò far, Gloria e lo-de al Santo Agnel can - tar.

CORO

Tosto in ciel mi por-te - rà Ge - sù To-

Copyright 1907, by H. L. Gilmour, Wenonah, N. J.

Tosto in ciel, Tosto in ciel.

sto in ciel, Tosto in ciel; Tosto in ciel mi

por-te-rà Ge - - sù; Al-le - lu-ia; A - - men.

255. Siamo Pazzi per Gesù.

Arr. by R. K. Carter.

FINE.

1. { Al - le - lu - ia, Al - le - lu - ia, Al - le - lu - ia; A - men.
Se al-cun ci di - ce: Paz-zi; Rispon-dia-mo: Sì, sì,

D.S. Al - le - lu - ia, Al - le - lu - ia, Al - le - lu - ia; A - men.

D. C.

Sia-mo paz-zi per Ge-sù, E vi-viam nel-la sua man.

2. Alleluia, Alleluia, Alleluia; Amen.
Per Gesù noi siamo pazzi,
Lo siamo in verità;
Ma per mezzo del suo amor
Ogni savio svergogniam.
Alleluia, Alleluia, Alleluia; Amen.

3. Alleluia, Alleluia, Alleluia; Amen.
Siamo pazzi e vie più pazzi
Saremo per Gesù;
Egli stesso ci chiamò
A quest'alta vocazion.
Alleluia, Alleluia, Alleluia; Amen.

256. Sulla Croce Ei mori per me.

Copyright, 1906, by F. A. Graves. Used by per. F. A. GRAVES.

Duet, Tenor and Alto.

1. Ge-sù Cri - - sto Re - - den-to - re D'amor l'o - - pe-
2. Ge-sù Cri - - sto Re - - den-to - re Vi-ta e-ter - - na
3. Ge-sù Cri - - sto Re - - den-to - re Col suo san - gue

ra com-pì; Per sal-va - - re il pec-ca-to - re Sul-la
mi por-tò; Sul-la cro - - ce, con a-mo-re, Dal pec-
mi la-vò; Dall'an-ti- - - co ten-ta-to-re La sua

CORO.

cro - - ce E-gli mo-rì.
ca - - - to mi sal-vò. Sul-la cro-ce Ei mo-rì per
man mi li-be-rò.

me, Sul-la cro-ce Ei mo-rì per me;

Sulla Croce Ei morì per me.

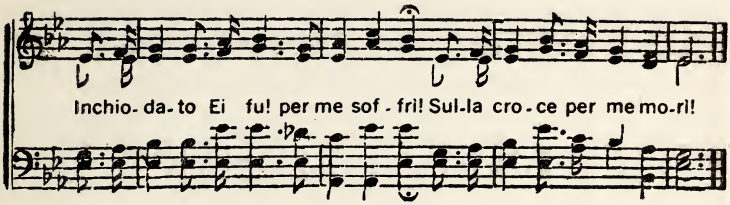

257. D'un sol cor Stavano Orando.

COPYRIGHT PROPERTY OF THE BIGLOW & MAIN CO. USED BY PERMISSION

Robert Lowry.

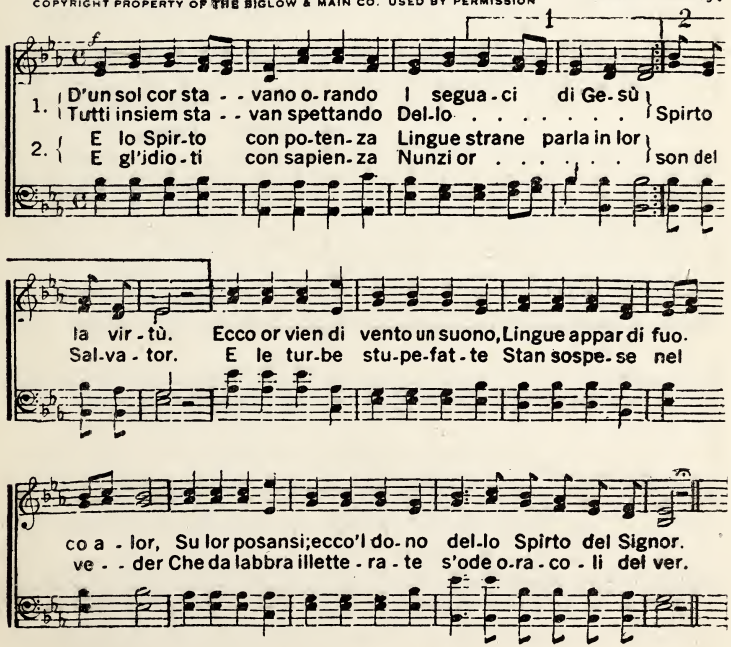

3. Nostra ancora è la promessa-Del divin Consolator,
Dal Signore vien concessa-A chi crede col suo cuor.
Se ai suoi figli un empio padre-Buone cose egli sa dar,
Quanto più il celeste Padre-A chi crede vuol donar?

258. Noi siam Seguaci di Gesù'.

Mrs. C. H. Morris.

1. Fra-tel - li, qui mostriam, nel mondo ingannator, Del buon Ge-sù l'im
2. E - let - ti siam per annunziar l'immenso amor Del buon Ge-sù, con

menso eterno amor; Nulla giammai ci può impedir, ci può fermar, Di
tutto il nostro cuor; Se pu-re noi dobbiam lottar, dobbiam soffrir, Per-

CORO. *Unison.*

questo amor dobbiam te - sti - moniar. Noi siam se-gua - ci di Ge-
se - veriam, l'a-mor vuol be - ne-dir.

sù, Del buon Ge-sù mostriam l'a - mor, Amor che

sal - va l'u-om quaggiù, Amor che sal-va il pecca-tor.

Copyright, 1905, by Wm. J. Kirkpatrick.

Noi siam Seguaci di Gesù'.

Harmony.

Be-a - to chi gustar po - trà l'amor che fi - ne mai non ha;

Mostriam, mostriam l'immenso amor, Mostriam, mostriam l'eterno amor.

259. La Sposa.

FREEMAN LEWIS.

1. Signor, la tua Spo-sa ti brama ve-der, Tu dal-le coraggio e poter;
2. Tua Spo-sa, Signo - re, ti brama incontrar, E te-co per sempre restar.
3. Tua Spo-sa ti brama, Signo-re, deh! vien, Desi - ra posar sul tuo sen;

Nel mondo per es-sa non v'è che dolor, An - go - scia, travaglio, l'anguor.
Deh! ti-ra-la avan - ti con corde d'amor, E por - tala in cie-lo, Signor.
Signo- re, deh! vieni non più ri-tardar, Tua Spo - sa ti vuole abbracciar.

260. Io Andrò, io Andrò.

1. Quando ho fame i - o andrò, I - o andrò, sì, i - o andrò
2. Quando ho se-te i - o andrò, I - o andrò, sì, i - o andrò
3. Quando son stanco i - o andrò, I - o andrò, sì, i - o andrò
4. Quando in distret-ta mi tro-ve - rò Io gri-de-rò, sì, gri-de - rò

Al - le conserve piene d'amor... Al mio Signor, mio Reden-tor;
A quel-la fonte piena d'amor... Al mio Signor, mio Reden-tor;
A ri - po-sar-mi nel sen d'amor, Del mio Signor, mio Reden-tor;
All'Id - dio for-te li - be-ra - tor, Al mio Signor, mio Reden-tor;

Rit....

I - o andrò al mio Signor... Al - le conserve pie-ne d'amor.
I - o andrò al mio Signor... A quella fonte pie-na d'amor.
I - o andrò al mio Signor... A ri - po-sar-mi nel sen d'amor.
Io gri-de - rò al mio Signor, Al-l'Id-dio for-te li - be-ra-tor.

261. Ascolta il mio Pregar.

1. Io vengo a te, o Dio d'amor, A-scolta il mio pre - gar;
2. O Dio d'amor, io vengo a te, A-scolta il mio pre - gar;
3. Tua fe-del - tà m'inonda'l cuor, A-scolta il mio pre - gar,
4; Pazienza ognor de - siro in me, A-scolta il mio pre - gar;

Ascolta il mio Pregar.

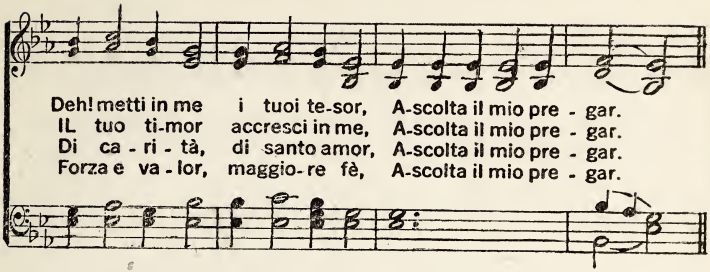

262. Traversiamo questo Mar.

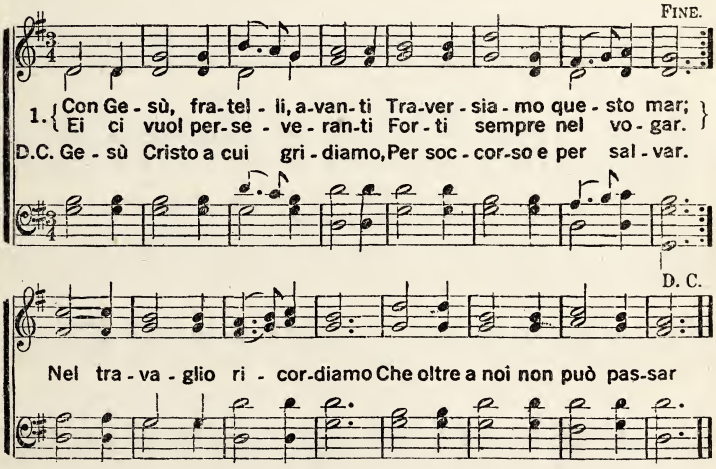

2. Se siam frali e languenti,-Senza forze per viaggiar,
Ricordiamo che i morenti-Può il Signor vivificar.
IL Signor nostra possanza-Ci accompagna in questo mar;
In Lui sia la confidanza,-Nulla ci potrà affondar.

3. Nelle prove e tentazioni-Che nostr'alme han da lottar,
Resteremo in orazioni,-In continuo supplicar.
Chi è più forte del Signore,-Forte e grande per salvar?
In Lui sia tranquillo il cuore;-Non cessiamo di pregar.

263. Minacciosa s'Avanza.

C. Austin Miles.

Slowly.

1 Mi-naccio-sa s'a-vanza, Con frago-re e ter-ror, L'impetuo-sa tem-
2 Più congiunto al Signo-re, Più vi-ci-ni a Ge-sù Vo' passar questa

pe-sta Che travolge in do-lor, Ma io so che possente È la man del Si-
vi-ta Travagliata quaggiù. A Lui so-lo guarda-re, In Lui sol con-fi-

CORO.

gnor Che guida, che salva, Che toglie'l timor. O Signo-re, mia forza, mi-a
dar A-vanti con ze-lo, Vegliare e pregar.

vita e te-sor, A te forte congiunto Sia sempre'l mio cor: Fa che sempre pos-

sente l'o senta'l tuo amor, E viva in tua mano, Glo-rio-so Signor.

Copyright, MCMVII, by Hall-Mack Co.

264. Non si Turbi il vostro Cuore.

USED BY PERMISSION

1. Non si turbi il vostro cuo-re, Voi cre-dete in Dio e in me, Vado in-
2. O tu, greggia del mio pasco, Non te-me-re, non te-mer, E' pia-
3. Cinti ab-biate i vo-stri lombi, E le lampe accese ognor, Non sa-

nanzi a voi il luo-go a pre-pa--rar. Nel-la ca-sa di mio Pa-
ciuto al Padre'l regno a voi do-nar. Voi sa-re-te tri-bo-la-
pe-te il giorno e l'o-ra ch'io ver-rò. Sia-te santi, vieppiù san-

dre Mol-te stanze per voi c'è, I-vi me-co voi verre-te a
ti Per se--guire il mio vo-ler, Ma le-tizia grande avrete al
ti, Di-mo--ra-te nel mio amor; Ecco, io vengo in breve, e il premio a

CORO.

di-mo-rar.
mio tor-nar. È vi-ci-no il ri-tor-no di Ge--sù, È vi-
voi da-rò.

ci-no il ri-tor-no di Ge--sù: Presto in gloria apparirà, E con

sè ci accoglie-rà Nel-la ca-sa del Padre a di-mo-rar.

265. IL Mondo non è più per me.

COPYRIGHT. 1908. BY JOHN T. BENSON. USED BY PER.

Arr. by Mrs. John T. Benson.

1. Ge - sù dal mondo mi comprò Col sangue che per me ver - sò:
2. Segua-ce or son del Re de' re Ch'è Ca - po e compi- tor di fè:
3. In - vano'l mondo inganna - tor De- viar - mi cer-ca dal Signor:

FINE.

Per Lui l'e- rede or son del ciel...Oh, glo - ria! gloria al santo Agnel.
Stranier qui sono e pel- le - grin... In pa - ce compio'l mio cammin.
Di que - sto mondo non son più... Son cit - ta - di - no di las - sù.

D.S. Di que - sto mondo non son più... Oh, glo - ria! gloria al buon Gesù.

CORO. D. S.

IL mon - do non è più per me, IL mon - do non è più per me;

266. Moltiplica in Me.

(Sulla melodia del cantico 81.)

1. O Padre d'amore, - La grazia e la fè,
La forza, il valore - Moltiplica in me:
Ho grande bisogno - D'aiuto, o Signor;
Tu sei sole e scudo, - Largisci al mio cuor.

2. O Padre d'amore, - Pel caro Gesù,
A te spando il cuore, - Aspetto virtù;
A spetto tua mano - Potente a salvar,
Che dona coraggio, - E fa prosperar.

3. O Padre d'amore, - Rimuovi ogni vel
Che offusca il mio cuore, - E porta all'avel;
Io voglio servirti - Con santo timor,
E fare prodezze - Nel mio Salvator.

Abbia Iddio di noi pietade. 110
Cristo, o peccator. 136
A Dio tre volte santo. 253
A Dio che tanto ci ama. . . . 153
A Gesù mira. , , ... 187
Al buon combattimento. 59
Alleluia. 80
Alleluia,alleluia,alleluia;Amen. 255
Alleluia al Re de' re. 211
Altro bene non so trovar. . . . 124
All'ombra del tuo amore. 8
Alza, alza la bandiera. 21
A noi tutti che crediamo. 66
Amiamo gli uni gli altri. 64
Apri, apri! chi sei tu? 123
Apri il nostro cuor. . . , . . . 68
Ascolta il mio pregar. 261
Ascoltiamo Gesù- 252
A te, Signor, ci rivolgiam. . . . 68
A te, Gesù, si volge. 150
A te la lode, o Padre d'amor. . . 73
Avanti costanti. 22
Avanti! avanti! 10
Avanti vecchi e giovani. 58
Avanti io vò, avanti io Vò. . . . 102

Benedite il Redentore. 107
Benedizioni dal cielo- 109
Biancheggiar si vede l'alba. . . 149

Cantiam, cantiamo a Dio. . . . 125
Credo alle promesse. 210
Cerchiamo il Signor. . , ... 82
Che cosa è questa che è den. . . 76
Che mie macchie può. 121
Che vuol dir l'anziosa gen. . . 186
Chi è quì pel Signore? 131
Chi muore con Cristo. . . . . , 141
Chi sarà? sento a picchiar . . . 12
Col cuor, col cuor. . , ... , . 83
Col nostro Salvatore,fratelli, av, 60
Con Gesù,fratelli,avanti camm. 247
Con Gesù,fratelli,avanti traver. 262
Con Gesù sempre vincitor. . . . 120
Con potenza vien, Signor. . . . 114
Consola i nostri cuor. . . . , . . 8
Conforta i nostri cuor. . . , . . . 6
Così qual sono. . . . , ... 192
Cospersa tien quest'alma. . . . 159

Dal cielo aspettiam. 115
alla tomba sorse il Cristo. . . 143
Dal tuo tempio. , . , ... 65
Deh! ascolta il mio pregar. . . . 20
Deh! guarda dal cielo Si. . . . 115
Deh! ravviva i nostri. , ... 114
Deh! t'affretta, o peccator. . . 168
Deh! tu parla in questo culto . 142
Deh! vieni, Gesù. . , ... 14
Del calvario in su la vetta. . . . 198
Dell'arcangelo la voce. , . . . 197
Del forte di Giacobbe. . , . . 237
Del Signore è la promessa. . . 174
Di pace il Principe. . . , . . . 157
Dio è fedele, ... 170
Dimenticar giammai potrò. . . . 4
Di noi disbonga la tua virtù. , . 25
Di valore in valor. . . . . , , 63
Di vittoria s'ode un suon. . . 223
Dov'Ei mi guida io , . , . . . 189
D'un sol cuor stavano orando 257

Eccomi davanti a Te. 51
Eccomi a' piedi tuoi, Signor, . 122
Eccoci nel tuo cospetto, ... 90
Ecco il santo Agnel di Dio che da 47
Ecco il santo Agnel di Dio sulla 209
E che altro cercar di più. . . . 124
Egli avrà cura ognor di te. . . . 30
Egli ci esaudirà. 39
E' la verità celeste. 75
Ei ci lavò, ei ci lavò. 165
Eli, lamma sabactani. 209
Ero un peccator non conoscea G. 147
Esaltiamo l'Agnel. 34
Eterna gloria l'alma mia godra. . 2
Evvi un paese. 178

Fanciulla del mio cuor. . . . 69
Fa, o mio Signor, che nel cam. . 45
Figlio del Signor. 72
Forte rocca è il nostro Dio. . . 235
Fratelli, avanti vittoria. . . . 120
Fratelli, avanti avanti col nostro 10
Fratelli, gustiamo l'amor di. . 249

Fratelli, il Salvatore per. 49
Fratelli, non temiamo. 225
Fratelli, noi siamo con Cristo G. 82
Fratelli, pellegrini siam. . . . 250
Fratelli qui mostriam nel mon. 258
Fratelli, ricerchiamo. 50
Fratelli, riscattati col san. . . . 67
Fratelli, verso Sion marciam città 86
Fratello infelice. . , ... 234

Gesù volge a noi la voce. . . 191
Gesù Cristo a sè ci chiama. . 194
Gesù Cristo Redentore . . 256
Gesù è il vero amico. . . . 104
Gesù mi guida notte e dì. . 189
Gesù, Gesù, Gesù. . . . 219
Gesù di Nazaret. 186
Gesù è il Salvator che Dio dal 102
Gesù supremo. 245
Gioia eterna è nel mio cuor. . 27
Giorno e notte nel Tuo sen. . 87
Giubilando i nostri cuori . . 88
Giubiliamo, o devoti del Cristo. 161
Gloria; Alleluia! meco è Gesù. 221
Gloria, gloria Gesù aspetta. . 218
Gloria ne' cieli altissimi. . . 212
Gloria; Alleluia! invochiamo Gesù 84
Gloria; Alleluia! per grazia siamo 61
Gloria al Salvatore compitor di fè 78
Gloria e lode ognor diamo al . 83

Glorioso è'l nome del buon . 92
Glorioso nel mio cuor io sen. 38
Grande amor. 147
Grandi tesori 185
Guarda il mio cuor. . . . 182
Guardiamo tutti al Signore. . 224
Guardiamo all'evangel. . . 250
Gustiamo l'amor di Gesù. . 249

Ho speranza nel mio cuore . 2
Ho un buon Padre che m'inv. 183

IL cuor nostro a Te s'invola . 32
IL mio Gesù per me morì di . 201
IL mio tesoro è in ciel . . 4
IL nome di Gesù. 92
IL nostro nome è scritto . . 70
IL sangue di Gesù. . . . 59
IL Signor della mia vita quì . 42
IL Signor dolce e clemente . 144
IL Signor con noi dimori . . 137
IL Signor che è, che era . . 13
IL Signore è presente. . . 95
IL Signore sia lodato . . . 112
IL vasellaio e largilla. . . . 242
Inchinate il vostro orecchio . 243
Infinito amore possessor di me. 77
In Gesù trovai la vita. . . 17
In me dimora per la fè . . 246
Inondar mi mi sento il cuore 166
Invochiamo Gesù. 84
Intorno al buon Gesù. . . 61
In nostro soccorso, deh! vieni 81
In ogni tempo, fratelli, il Sig. 30
In sulla via di Gerico . . . 244
In te, fanciulla, mia dif. . . 69
In te, Signore, ho posta ogni sp. 228
Io andrò, io andrò . . ; 260
Io ero nel fango 181
Io m'arrendo ognor . . . 105
Io mi diletto nel Signore . . 230
Io seto, buon Padre, il tuo a. 53
Io, Signor, son tuo 15
Io sento la tua voce e vengo . 152
Io sono un agnellino . . . 195
Io son solo la vita e la via . 233
Io vengo a te, o Dio d'amor. 261
Io vengo tosto, ha detto il S. 14

La bandiera che il Signore . 21
La corda un dì si spezzerà . 200
La gioia dei santi 164
L'amato e buon Gesù . . 76
La mia ricchezza 100
L'anima mia vive sol per Te. 16
La nostra vittoria 60
La patria mia è il ciel . . 156
La progenie benedetta . . 188
La Sposa 259
L'eterne promesse . . . 22
Lodate l'Iddio nostro . . . 11
Lo Sposo tuo ti chiama . . 48
Lo Sposo siamo pronti ad . 55
La tua parola 73
Laude all'Agnel di Dio . . 148
Lavami, lavami 98

L'Iddio del cielo è il mio Past. 222
Lieti andiamo avanti . . . 146

Manda la Tua promessa . 62
Marciamo, fratelli . . . 167
Mentre rugge la tempesta . 101
Mia forza e mia rupe . . 41
Minacciosa s'avanza . . 263
Mio Signore amar te solo . 132
Mi prostro a te, Signor . . 40
Mostrati,o stella del mattin 106

Negli affanni della vita . . 160
Nelle prove di quaggiù . . 216
Nel mio cammin . . . 45
Nel tempio del Signor . . 36
Noi che conosciamo Gesù Sal. 202
Noi salvati dal Signor . . 113
Noi siam seguaci di Gesù . 258
Noi viviamo, noi viviamo . 94
Non manchiam- 28
No, non v'è altro che un Sal. 184
Non si turbi il vostro cuore 264
Non tardar! 37
Non temere, o tu sposa di . 220
Non v'è storia al mondo pari 43

O amar desio te sol . 217
O bambini,qui siam giunti 103
Obbedir solo a Te . . 54
O benigno, Redentore . 140
O buon Gesù tesoro d'ogni 7
O buon Gesù, tu sei il mio 126
O caro Salvator,glorioso e 3
O caro Redentore,via,vita e 6
O Dio d'amor,deh! ascolta il 20
Odi tu? Gesù ti chiama . 130
O fedel, fedel Signore . 117
O fratelli,d'un sol cuore d. 88
O fratelli,amiamo gli uni gli 64
O fratelli, avanti! avanti! 13
O fratelli,salvi siamo,ci ha 213
O fratelli,santi siam,ma 231
O fratelli, giubiliamo che 31
O fratello,ascolt,ascolta 116
O fratello,vivi a gloria,lode, 72
O Gesù tornasti in cielo 177
O Gesù del ciel la via . 214
O Gesù,mio Salvatore,io ti 196
O Gesù divin sollievo . 215
O Gesù Salvatore moristi 52
O Guardiano del mio cuor 9
Oh! che amor Gesù ci por 180
Oh! che gioia è preparara 55
Oh! che gioia sento nel Sig. 27
Oh! Gesù è il vero amico 204
O mio Signore,guarda il 182
O peccator,vieni a Gesù 19
Opera in me 40
Or nella fine siam . . 5
O Redentor divino . . 176
O Salvator, tu sei per me 236
O Salvator, vita d'amor . 18
O Signor,deh! più grato col 71
O Signor,de' signor,mio fe 54
O Signor de' signori ti ren 89
O Signor,tu ricolmasti il 87
O Signor, tu solo sei quello 232
O Signor, ti ringraziamo 32
O Signore,tu sei buono,o 171
O Signore,mia rocca e mio 41
O speranza d'Israele . . 44
O travagliato vieni a me 29
O tu che salvi il peccator 219

Padre celeste nel nome s. 25
Padre nostro 46
Padre pietoso . . . 145
Paese beato di vita e d' 172
Peccatore, Iddio t'invita 226
Peccatore traviato . . 238
Peccatori redenti dal Santo 203
Per la fede una volta inseg 241
Pietà, pietà del peccator 18
Più grato a Te . . . 71
Poni in Dio la tua fidanza 133
Predichiamo Cristo col c. 252
Presto lassù nel ciel co' 35

Qual grande tesoro ci ha 135
Quando a Dio gridiamo 39
Quando ho fame io andrò 260
Quando il sangue io vedrò 187
Quando il Signor mi chiam 96
Quando insiem ci radu. . 104
Quanto è buono, quanto 229
Quanto è lieve, o Re del 240
Quel sangue prezioso ver. 56
Questo cuor da te redento 139

Questo è come l'olio sparso 229
Qui presente è'l Signor,stia 251
Qui noi siam per ascoltare 74

Realizziamo che'l Signor 95
Riempici d'amor . . . 5
Riscattati siamo . . . 67
Risvegliaci tutti . . . 81
Rivelasti i tuoi tesori . . 89

Sacra Bibbia 108
Salvati Sim, salviti Siam 169
Salvi siam! salvi siam! 223
Santo, santo sei, Signore. 85
Santo, santo, santo . . 158
Se di Cristo il nome ami 154
Seguitando il buon Pastore 179
Sento'l bisogno accostarmi 129
Sento pace profonda nel c. 246
Sento nel cuore una dolce v.227
Senza penna e sez'inchiost. 66
Siamo pazzi per Cristo 255
Sicura in man di Cristo 138
Signor Gesù, in te speriam 97
Signor che col tuo sangue 163
Signore, in questa terra v'è 33
Signor,la tua sposa ti bra. 259
Signore, per fede ti sento 23
Sii con me, sii con me 7
Sol Gesù! sol Gesù! . . 184
Sol la storia del vangelo 43
Sol per la morte del Sal. 207
Solo il sangue del Signore 121
Sommo Iddio t'invoch. 205
Son bambino,son piccino 199
Sono bambino, ma sento 99
Sono nato negli affanni 17
Son straniero in questa t. 206
Sopra l'agnel di Dio puriss. 162
Sotto al sangue starò dell' 159
Sotto all'ali, Signor del t. 63
Speranza d'Israele . . 44
Sua grazia abbonda più 208
Su bambini, un canto alz. 193
Su fratell avanti andiam 247
Su fratelli,via cantiamo 211
Sul Golgota morì . . 49
Sulla croce per me tu mo. 52
Sulla croce Ei morì per me 256
Sulla croce il santo Agnello 165
Su via, fratelli,esaltiamo l' 34
Su via,fratelli tutt'insiem c. 169

Taspetta, Signor, lode e o 85
tosto in cieli, tosto in ciel 254
Traversiamo questo mar 262
Trovato ho gran Salvatore 208
Tu mia speme,e Redentore 111
Tu portarmi puoi, Signore 93
Tu sei lamia gioia, Signor 23
Tu sei per me, Signore il v. 93
Tutti andiam, tutti andiam 178
Tutto a Cristo io m'arrendo 105
Tutto quel che in me op. 65

Veglia per me . . . 3
Venir,fratelli,non manchiam28
Venite a me voi tutti . . 248
Venite gl'inni del cuor . 135
Venite infelici venite al S. 151
Verso Sion marciam . . 24
Verso Sion città d'amor 86
Verso Te la voce alziamo 128
Vieni a Gesù, o peccator 79
Vieni a noi, Signor Gesù 33
Vieni a Cristo non tardar! 37
Vieni,fratello,vieni a Gesù 175
Vieni alla croce . . . 134
Vieni, Signore, e compi 119
Vien ti cerca l'alma mia 118
Vincitor! vincitor! . . 202
Vittoria sempre noi s'avrà 58
Viva Cristo 26
Viver mi sento nel Signor 1
Viver sempre con te . . 91
Viviamo seguitando il Sal. 94
Vivo nel vangel . . . 38
Vo' cantar del Salvatore 173
Voglio venir con te . . 228
Voi che siete assetati . 243
Volgiamo gli occhi al ciel 11
Vuoi tu salvezza? . . . 239

Udii la cara storia . . . 57
una rocca di dimora . 155
Uniti in dolce vincolo . 190
Uno de' più gran peccator. 127
Un tesoro mi sei Tu . . 9

(one missed earlier)

Excell - 64, 119, 185

Schuler - 65

A Hoffman - 76

Byers - 250

Shoemaker - 83

Lorenz - 122

Butts - 126

Miller - 165

Black - 189 - others

Widmeyer - 247

Son Straniero in questa terra - 20

2 Dep. hymns to Wyeth - 229!